



COMUNE DI FORMELLO

CITTÀ METROPOLITANA DI ROMA CAPITALE

L'AMMINISTRAZIONE COMUNALE INVITA I CITTADINI AD USUFRUIRE DEI

CENTRI COMUNALI DI RACCOLTA

OLMETTI
VIA OLMETTI

ORARI DI APERTURA:
LUN -MER - VEN -SAB
8:00 - 12:00

MAR - GIO
8:00 - 16:00

LE RUGHE
VIALE AFRICA

ORARI DI APERTURA DA
OTTOBRE A FEBBRAIO:
LUN -GIO - VEN
8:00 - 12:00

SAB
8:00 - 16:00

VALLE SCURELLA
VIA DI VALLE SCURELLA

ORARI DI APERTURA:
LUN -MER - VEN
8:00 - 12:00

MAR - GIO - SAB
8:00 - 16:00

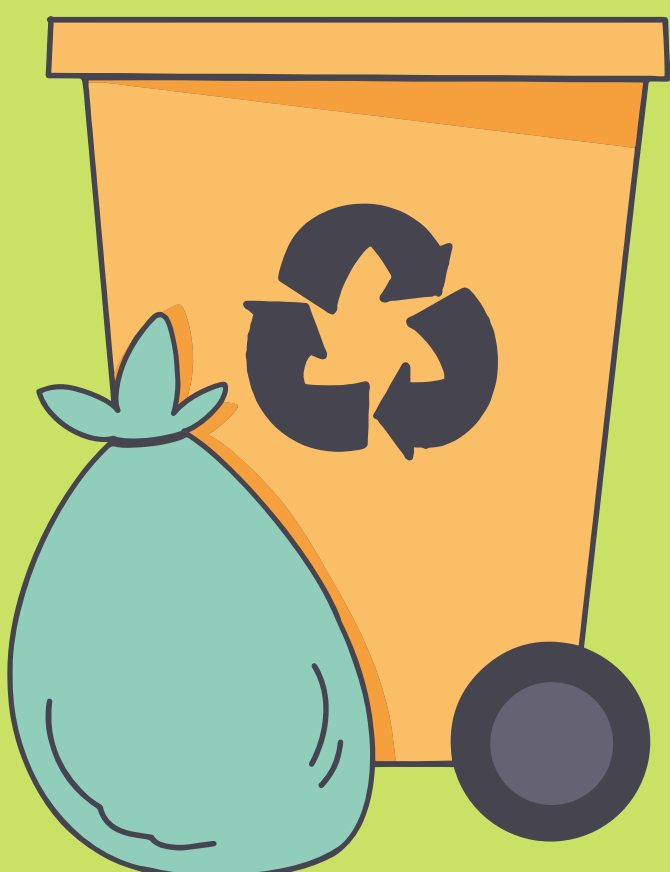

NUMERO VERDE 800 88 78 11

ATTIVO DAL LUNEDÌ AL SABATO DALLE ORE 8:00 ALLE ORE 14:00