



Unione dei Comuni lombarda
Almè e Villa d'Almè

Servizio gestito da



GUIDA ALLA RACCOLTA DIFFERENZIATA

Quando ci prendiamo cura dell'ambiente,
la vita è più azzurra



All'interno di questa guida trovi utili indicazioni sulla raccolta differenziata e sui servizi previsti nei nostri comuni.

Ricorda che i rifiuti devono essere esposti **dopo le 20 del giorno precedente ed entro le 6 del giorno di raccolta** presso il tuo indirizzo, senza intralciare la viabilità. L'inosservanza delle regole può essere oggetto di sanzioni.



DA RIFIUTO A RISORSA

Oggi più che mai è importante ridurre e separare i rifiuti perchè possono essere riutilizzati e riciclati per trasformarli in nuove risorse.

Tutto questo per renderti la vita più semplice e fare davvero la differenza. Così possiamo prenderci cura dell'ambiente e rendere la nostra vita **più azzurra.**

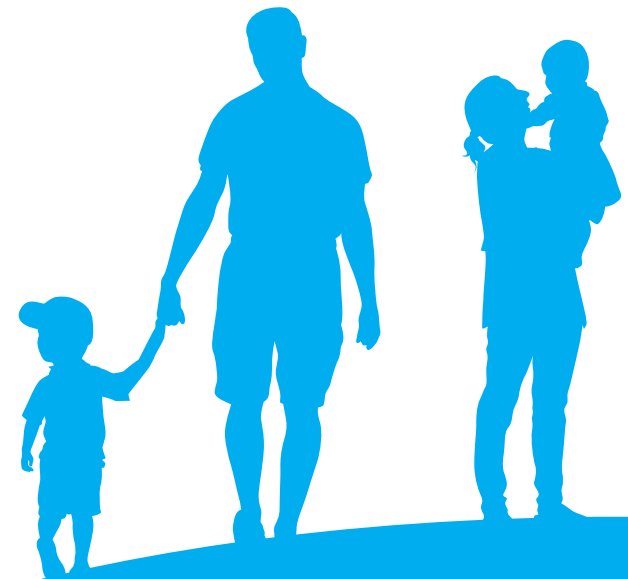

ORGANICO



Gli scarti di cucina vanno inseriti nel contenitore di proprietà utilizzando sacchetti biodegradabili compostabili.

COSA METTERE:

scarti ed avanzi di cucina crudi o cotti, bucce e scarti di verdura e frutta, scarti di carne e pesce, ossa e lische, pasta e farinacei, pane, riso, noccioli di frutta, gusci (uova, noci, nocciole), filtri di thè e camomilla, fondi di caffè, tappi in sughero, tovaglioli di carta usati, cartone della pizza certificato compostabile con residui di cibo.

COSA NON METTERE:

sfalci e potature, scarti di giardinaggio (erba, foglie, potatura di piante), deiezioni di animali, carta per confezioni alimentari (carta oleata, plastificata o con alluminio), mozziconi di sigaretta, liquidi, olio, prodotti chimici, pannolini e assorbenti, stracci, legno, cenere (di camino e barbecue).

GIORNO DI RACCOLTA

Almè e Villa d'Almè

1 ottobre-31 maggio: Venerdì

1 giugno-30 settembre: Lunedì e Venerdì



RICORDA: per i rifiuti organici usa solo sacchetti compostabili.

PLASTICA



Gli imballaggi in plastica vanno messi nei sacchi gialli.

COSA METTERE:

bottiglie di acqua minerale, latte, bibite e olio, flaconi e dispenser per detersivi, saponi e cosmetici, contenitori per salse, creme, yogurt e gelati, vaschette per alimenti (in PET, polistirolo e polipropilene), blister e involucri sagomati, buste e sacchetti per pasta, patatine, caramelle, verdure e surgelati (anche quelli argentati internamente), reti per frutta e verdura, pellicole trasparenti, sacchetti e buste dei negozi, sacchi per prodotti da giardinaggio, di detersivi e alimenti per animali, vasetti da fiori e piantine utilizzati

per la vendita e il trasporto, materiali per la protezione e il trasporto delle merci (pellicole, pluriball, chips in polistirolo), piatti e bicchieri monouso (privi di residuo di cibo), grucce per abiti in plastica.

COSA NON METTERE:

giocattoli, scarpe da ginnastica, ciabatte in plastica, tappetini, arredi e manufatti in plastica, dvd, cd, musicassette e videocassette, fotografie e pellicole fotografiche, penne, ombrelli, rasoi usa e getta, taniche, secchi.

GIORNO DI RACCOLTA

Almè - Martedì ogni 2 settimane

Villa d'Almè - Giovedì ogni 2 settimane



RICORDA: svuota, sciacqua e/o pulisci, schiaccia i contenitori.

VETRO E METALLO



Il vetro e il metallo vanno inseriti nei contenitori di proprietà.

COSA METTERE:

bottiglie, barattoli, vasi in vetro, vaschette e contenitori per conservare e congelare cibi, scatolette e tubetti per alimenti, lattine per bevande e liquidi, fogli di alluminio, barattoli, grucce in metallo, tappi in metallo, bombolette spray non etichettate con simboli di pericolo*, caffettiere.

COSA NON METTERE:

piatti e tazzine in ceramica, lampadine, ad incandescenza e a basso consumo, tubi al neon, specchi, contenitori in vetroceramica (tipo pirex) o ceramica, bicchieri e oggetti in cristallo, sacchetti di plastica, bombolette spray etichettate con simboli di pericolo*.

* SUI CONTENITORI DEI RIFIUTI PERICOLOSI TROVI QUESTI SIMBOLI:



TOSSICO



INFIAMMABILE



IRRITANTE



CORROSIVO

GIORNO DI RACCOLTA

Almè - **Martedì** ogni 2 settimane
Villa d'Almè - **Giovedì** ogni 2 settimane



RICORDA: svuota, sciacqua e/o pulisci, schiaccia i contenitori.

CARTA E CARTONE



La carta e il cartone vanno esposti in scatole, in pacchi legati o in altro contenitore rigido di peso non superiore a 15 kg.

COSA METTERE:

giornali, quaderni e riviste (senza parti adesive, metallo o plastica), contenitori in Tetra Pak (latte, succhi di frutta e altre bevande), sacchetti di carta, vaschette e scatole in cartone per alimenti, confezioni in cartone per giocattoli e abbigliamento, cartone della pizza senza residuo di cibo.

COSA NON METTERE:

carta sporca di alimenti, carta chimica dei fax o autocopiante, scontrini fiscali, carta da forno, biglietti plastificati, involucri in cellophane, cartone della pizza con residuo di cibo, sacchetti di plastica.

GIORNO DI RACCOLTA

Almè - **Martedì**
Villa d'Almè - **Giovedì**



RICORDA: schiaccia i cartoni.

INDIFFERENZIATO



Tutti i rifiuti che non si possono riciclare vanno messi nel contenitore grigio all'interno di un sacchetto. Il contenitore è dotato di un codice identificativo TAG RFID, un sistema che permette di monitorare quante volte viene esposto da ogni utenza.

COSA METTERE:

carta sporca, oleata e vetrata, piatti rotti e ceramica in genere (in quantità limitata), piccoli giocattoli in plastica non elettronici e senza pile, cd, dvd, musicassette e videocassette, filtri e sacchi per aspirapolvere, assorbenti, cerotti, rasoi usa e getta, mozziconi di sigaretta.

COSA NON METTERE:

pile, oli, medicinali, contenitori e materiali pericolosi (colle, vernici, solventi, insetticidi), lampade a basso consumo e lampade neon, piccoli specchi.

GIORNO DI RACCOLTA
Almè e Villa d'Almè - Venerdì

TUTTI I RIFIUTI TROVANO IL LORO POSTO

Anche per tutti gli altri rifiuti, come ad esempio i rifiuti pericolosi e quelli che non vengono ritirati porta a porta, ci sono servizi di ritiro a vostra disposizione.

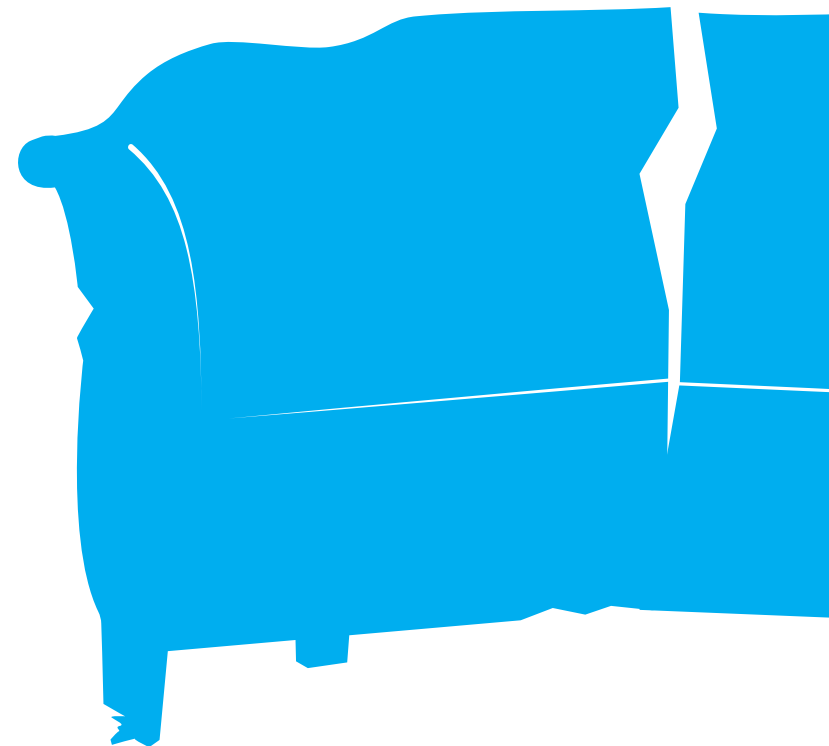

CENTRO DI RACCOLTA ALMÈ

Al Centro di Raccolta di via A. Volta 32 tutte le utenze possono accedere con una specifica tessera che può essere ritirata presso l'Ufficio Tributi dell'Unione (ubicato presso il Comune di Villa d'Almè).

COSA PORTARE

- Batterie e pile esauste*
- Carta e cartoni voluminosi
- Cartucce esauste di toner per fotocopiatrici e stampanti
- Componenti e apparecchiature elettriche ed elettroniche (computer, piccoli elettrodomestici, giocattoli elettrici)*
- Frigoriferi, surgelatori e congelatori*
- Imballaggi in plastica (compreso polistirolo)
- Lampada a scarica (lampade al neon) ed a risparmio energetico*
- Lavatrici, asciugatrici, forni elettrici*
- Materiali in legno trattato (mobili, pallet, finestre, pannelli, ecc.)
- Medicinali scaduti*
- Oli minerali (olio motore)*
- Oli vegetali (olio cucina)*
- Prodotti e relativi contenitori etichettati con T e/o F (sostanze tossiche o infiammabili)*
- Rifiuti inerti provenienti da piccoli lavori "fai da te"*
- Rifiuti ingombranti
- Rottami in vetro voluminosi
- Rottami metallici
- Sfalci e potature
- Siringhe
- Televisori e video per computer*

* solo per le utenze domestiche

ORARIO ESTIVO (1 APRILE - 31 OTTOBRE)

Lunedì, martedì, mercoledì, giovedì e venerdì	14.30 / 18.00
Sabato	8.30 / 12.30 e 14.30 / 18.00
Domenica	Chiuso

ORARIO INVERNALE (1 NOVEMBRE - 31 MARZO)

Lunedì, martedì, mercoledì, giovedì e venerdì	14.30 / 17.30
Sabato	8.30 / 12.30 e 14.30 / 17.30
Domenica	Chiuso

Il Centro di Raccolta rimane chiuso nei giorni festivi.

CENTRO DI RACCOLTA VILLA D'ALMÈ

Al Centro di Raccolta di via Gnere le utenze domestiche possono accedere con la Carta Regionale dei Servizi, mentre le utenze non domestiche possono accedere con una tessera specifica che si può ritirare presso il Centro di Raccolta stesso.

COSA PORTARE

- Accumulatori al piombo*
- Batterie e pile esauste*
- Carta e cartoni voluminosi
- Cartucce esauste di toner per fotocopiatrici e stampanti
- Componenti e apparecchiature elettriche ed elettroniche (computer, piccoli elettrodomestici, giocattoli elettrici)*
- Condizionatori d'aria*
- Cristalli
- Frigoriferi, surgelatori e congelatori*
- Imballaggi in plastica (compreso polistirolo)
- Lampada a scarica (lampade al neon) ed a risparmio energetico*
- Lavatrici, asciugatrici, lavastoviglie, forni elettrici*
- Materiali in legno trattato (mobili, pallet, finestre, pannelli, ecc.)
- Medicinali scaduti*
- Oli minerali (olio motore)*
- Oli vegetali (olio cucina)*
- Plastica dura
- Prodotti e relativi contenitori etichettati con T e/o F (sostanze tossiche o infiammabili)*
- Rifiuti inerti provenienti da piccoli lavori "fai da te"*
- Rifiuti ingombranti
- Rottami in vetro voluminosi
- Rottami metallici
- Sfalci e potature
- Televisori e video per computer*

* solo per le utenze domestiche

ORARIO ESTIVO (1 APRILE - 31 OTTOBRE)

Lunedì, martedì, mercoledì, giovedì e venerdì	15.00 / 18.00
Sabato	8.30 / 12.30 e 15.00 / 18.00
Domenica	Chiuso

ORARIO INVERNALE (1 NOVEMBRE - 31 MARZO)

Lunedì, martedì, mercoledì, giovedì e venerdì	14.00 / 17.00
Sabato	8.30 / 12.30 e 14.00 / 17.00
Domenica	Chiuso

Il Centro di Raccolta rimane chiuso nei giorni festivi.

RACCOLTA PANNOLINI E PANNOLONI

Per chi ne ha la necessità è disponibile un servizio di raccolta dei presidi tessili sanitari e dei pannolini per bambini, senza costi aggiuntivi sulla tariffa rifiuti. Per richiedere il servizio deve essere compilata un'apposita autodichiarazione, disponibile sul sito www.unionealmevilladalme.it nella sezione RACCOLTA RIFIUTI.



PILE E FARMACI

I farmaci scaduti (solo contenitori e blister) e le pile si possono portare nei contenitori situati nei seguenti punti:

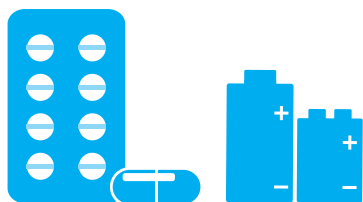

POSTAZIONI CONTENITORI FARMACI

- | | | | |
|--|--------------|-----------------------------------|--------------|
| • Comune - via Marconi 12 | Almè | • Via Roma 23 | Villa d'Almè |
| • Farmacia via Campofiori ang. Via Manzoni | Almè | • Comune via Locatelli Milesi 16 | Villa d'Almè |
| • Centro di Raccolta di via Volta 32 | Almè | • Via Sigismondi angolo via Calvi | Villa d'Almè |
| • Guardia medica di via Roma 16 | Villa d'Almè | • Centro di Raccolta di via Gnere | Villa d'Almè |



RICORDA: separa la scatola e il foglietto illustrativo, che vanno gettati nella carta.

POSTAZIONI CONTENITORI PILE ESAUSTE

- | | | | |
|--|------|------------------------------------|--------------|
| • Via Leonardo da Vinci ang. via Papa Giovanni | Almè | • Comune via Locatelli Milesi 16 | Villa d'Almè |
| • Comune - via Marconi 12 | Almè | • Guardia medica in via Roma 16 | Villa d'Almè |
| • Via Marconi angolo via Tommaseo | Almè | • Supermercato Tre Valli (interno) | Villa d'Almè |
| • Via Italia civ 21 | Almè | • Supermercato Eurospin (interno) | Villa d'Almè |
| • Via Roma - Cimitero | Almè | • Via Roma 16 | Villa d'Almè |
| • Via Papa Giovanni (park Pirata - scaletta) | Almè | | |

DOVE LO BUTTO

Scopri in quale contenitore puoi mettere i tuoi rifiuti o dove puoi portarli.



A	Accendino	● Indifferenziato
	Acquario	○ Centro di Raccolta
	Adesivo	● Indifferenziato
	Affettatrice di uso domestico	○ Centro di Raccolta
	Agenda di carta	○ Carta e cartone
	Ago da cucito	● Vetro e metallo
	Alimentatore pc	○ Centro di Raccolta
	Alimento	● Organico
	Altalena da giardino	○ Centro di Raccolta
	Annaffiatoio di metallo	○ Centro di Raccolta
	Annaffiatoio di plastica	○ Centro di Raccolta
	Anta	○ Centro di Raccolta
	Antenna audio-video di metallo	○ Centro di Raccolta
	Antenna da tetto	○ Centro di Raccolta
	Antenna parabolica	○ Centro di Raccolta
	Antenna tipo baffo	○ Centro di Raccolta
	Appendiabiti a piantana	○ Centro di Raccolta
	Appendiabiti con pannello a muro	○ Centro di Raccolta
	Appendiabiti di legno	● Indifferenziato
	Appendiabiti di metallo	● Vetro e metallo
	Appendiabiti di plastica	● Plastica
	Armadio di legno	○ Centro di Raccolta
	Armadio di metallo	○ Centro di Raccolta
	Asciugabiancheria	○ Centro di Raccolta
	Asciugacapelli	○ Centro di Raccolta
	Asse da stiro	○ Centro di Raccolta
	Asse di legno	○ Centro di Raccolta
	Asse wc	○ Centro di Raccolta
	Assorbente	● Indifferenziato
	Assorbente biodegradabile	● Indifferenziato
	Astuccio	● Indifferenziato
	Audiocassetta	● Indifferenziato
	Auricolari	○ Centro di Raccolta
	Avanzi di cibo	● Organico
B	Bacchetta di legno non trattato	● Organico
	Bacchetta di legno trattato	● Indifferenziato
	Bacinella di plastica di grandi dimensioni	○ Centro di Raccolta
	Bacinella di plastica di piccole dimensioni	● Indifferenziato
	Barattolo di alluminio	● Vetro e metallo
	Barattolo di metallo	● Vetro e metallo
	Barattolo di metallo per alimenti	● Vetro e metallo
	Barattolo di vetro	● Vetro e metallo
	Batteria orologi	○ Contenitore pile esauste
	Batteria per auto	○ Centro di Raccolta
	Batteria per cellulare	○ Centro di Raccolta
	Batteria telefonino	○ Centro di Raccolta
	Battiscopa	○ Centro di Raccolta
	Battitappeto	○ Centro di Raccolta
	Batuffolo di cotone	● Indifferenziato
	Baule	○ Centro di Raccolta
	Biberon	● Indifferenziato
	Bicchiera di bioplastica	● Organico
	Bicchiera di carta	○ Carta e cartone

	Bicchiera di cristallo	● Indifferenziato
	Bicchiera di plastica	● Plastica
	Bicchiera di vetro	● Indifferenziato
	Bicicletta	○ Centro di Raccolta
	Bidet di ceramica	○ Centro di Raccolta
	Bidoncino della vernice	○ Centro di Raccolta
	Biglietto di carta	○ Carta e cartone
	Biglietto mezzi pubblici	○ Carta e cartone
	Bilancia elettronica	○ Centro di Raccolta
	Bilancia non elettronica	○ Centro di Raccolta
	Bioplastica	● Organico
	Blister di alluminio per pasticche vuoto	● Vetro e metallo
	Blister di plastica	● Plastica
	Bocchetta gel igienizzante mani vuota	● Plastica
	Boiler	○ Centro di Raccolta
	Bomboletta spray etichettate per materiali pericolosi	○ Centro di Raccolta
	Bomboletta spray non etichettata per materiali pericolosi	● Vetro e metallo
	Borraccia di metallo	● Vetro e metallo
	Borraccia di plastica	● Indifferenziato
	Borsa di nylon	● Indifferenziato
	Bottiglia di bioplastica	● Organico
	Bottiglia di plastica	● Plastica
	Bottiglia di vetro	● Vetro e metallo
	Bottone	● Indifferenziato
	Box bimbo	○ Centro di Raccolta
	Box doccia	○ Centro di Raccolta
	Brick di tetra pak	○ Carta e cartone
	Brick per bevande	○ Carta e cartone
	Brick per latte	○ Carta e cartone
	Buccia frutta	● Organico
	Buccia verdura	● Organico
	Bugiardino	○ Carta e cartone
	Busta della pasta di plastica	● Plastica
	Busta delle patatine di plastica	● Plastica
	Busta di alluminio	● Vetro e metallo
	Busta di plastica	● Plastica
	Busta per lettere	○ Carta e cartone
	Bustina camomilla	● Organico
	Bustina del tè	● Organico
	Bustina tisana	● Organico
C	Cacciavite di metallo	● Vetro e metallo
	Caffettiera di metallo	● Vetro e metallo
	Calcolatrice	○ Centro di Raccolta
	Caldia	○ Centro di Raccolta
	Calendario di carta	○ Carta e cartone
	Calza di nylon	● Indifferenziato
	Campioncino di prodotto da cosmesi	● Indifferenziato
	Candele di cera	● Indifferenziato
	Candeliere di ferro	○ Centro di Raccolta
	Canovaccio	○ Centro di Raccolta
	Capelli	● Indifferenziato

Capsula caffè	● Indifferenziato
Capsula caffè biodegradabile	● Organico
Capsula da caffè	● Indifferenziato
Capsula da caffè biodegradabile	● Organico
Caraffa di ceramica	● Indifferenziato
Caraffa di cristallo	● Indifferenziato
Caraffa di plastica	● Indifferenziato
Caraffa di terracotta	● Indifferenziato
Caraffa di vetro	● Indifferenziato
Caricabatterie	Centro di Raccolta
Carrello porta tv	Centro di Raccolta
Carta argentata per alimenti pulita	● Vetro e metallo
Carta assorbente da cucina con residui di cibo	● Organico
Carta assorbente sporca di prodotti per la pulizia	● Indifferenziato
Carta da forno	● Indifferenziato
Carta da pacco	○ Carta e cartone
Carta da parati	● Indifferenziato
Carta del pane senza parti di plastica	○ Carta e cartone
Carta delle caramelle	○ Carta e cartone
Carta fotografica	● Indifferenziato
Carta lucida da disegno	● Indifferenziato
Carta oleata per alimenti	● Indifferenziato
Carta patinata	○ Carta e cartone
Carta plastificata	● Indifferenziato
Carta stagnola per alimenti	● Vetro e metallo
Cartella portadocumenti di carta	○ Carta e cartone
Cartella portadocumenti di plastica	● Indifferenziato
Cartoncino	○ Carta e cartone
Cartone	○ Carta e cartone
Cartone da imballaggio	○ Carta e cartone
Cartone del latte	○ Carta e cartone
Cartone del succo di frutta	○ Carta e cartone
Cartone della pizza	○ Carta e cartone
Cartone di tetra pak	○ Carta e cartone
Cartuccia di inchiostro	Centro di Raccolta
Cartuccia per stampanti	Centro di Raccolta
Casco da moto	Centro di Raccolta
Cassa stereo	Centro di Raccolta
Cassapanca	Centro di Raccolta
Cassetta audio e video	● Indifferenziato
Cassettera di legno	Centro di Raccolta
Cassettera di metallo	Centro di Raccolta
Cavatappi di metallo	● Vetro e metallo
Cavo elettrico	Centro di Raccolta
Cd	● Indifferenziato
Cellophane	● Plastica
Cellulare	Centro di Raccolta
Genere	● Indifferenziato
Cerchione auto	Centro di Raccolta
Cerotto	● Indifferenziato
Cesta portabiancheria	Centro di Raccolta
Cesta vimini	Centro di Raccolta

Chiave di metallo	● Vetro e metallo
Chiavetta usb	Centro di Raccolta
Chiodo	● Vetro e metallo
Chiusura di carta stagnola dello yogurt	● Vetro e metallo
Cialda caffè	● Indifferenziato
Cialda camomilla	● Indifferenziato
Cialda tè	● Indifferenziato
Cialda caffè compostabile	● Organico
Cialda camomilla compostabile	● Organico
Cialda tè compostabile	● Organico
Cibo	● Organico
Ciotola di plastica	● Indifferenziato
Ciuccio	● Indifferenziato
Colla stick	● Indifferenziato
Coltello di metallo	● Vetro e metallo
Coltello di plastica	● Indifferenziato
Comò	Centro di Raccolta
Comodino	Centro di Raccolta
Computer	Centro di Raccolta
Condizionatore a muro	Centro di Raccolta
Condizionatore con motore esterno	Centro di Raccolta
Condizionatore pinguino	Centro di Raccolta
Confezione di plastica per alimenti	● Plastica
Confezione di polistirolo	● Plastica
Confezione esterna bottiglie	● Plastica
Contenitore delle uova di cartone	○ Carta e cartone
Contenitore di alluminio	● Vetro e metallo
Contenitore di alluminio per alimenti	● Vetro e metallo
Contenitore di plastica	● Plastica
Contenitore di plastica per l'igiene	● Plastica
Contenitore di tetra pak per alimenti	○ Carta e cartone
Contenitore per alimenti di metallo	● Vetro e metallo
Contenitore per alimenti di plastica	● Plastica
Coperchio di metallo	● Vetro e metallo
Coperchio di plastica	● Plastica
Copriermosifone	Centro di Raccolta
Cornice	● Indifferenziato
Cosmetici	● Indifferenziato
Cotton fioc	● Indifferenziato
Cover cellulari	● Indifferenziato
Cucchiaino di legno	● Organico
Cucchiaino di metallo	● Vetro e metallo
Cuccia per cani	Centro di Raccolta
Culla	Centro di Raccolta
Custodia cd	● Indifferenziato
Custodia dvd	● Indifferenziato
Cylette	Centro di Raccolta
Damigiana	Centro di Raccolta
Decoder tv	Centro di Raccolta
Deodorante	● Vetro e metallo
Deodorante roll on plastica	● Plastica
Deumidificatore	Centro di Raccolta
Diario	○ Carta e cartone
Diffusore audio	Centro di Raccolta

D

Dispenser di plastica	● Plastica
Divano	Centro di Raccolta
Doga letto	Centro di Raccolta
Elastico	● Indifferenziato
Erba	Centro di Raccolta
Escremento di animali domestici	● Indifferenziato
Farmaco scaduto	Contenitore farmaci scaduti
Fasciatoio	Centro di Raccolta
Fazzoletto di carta da naso usato	● Indifferenziato
Ferro a caldaia	Centro di Raccolta
Ferro da stiro	Centro di Raccolta
Fiammifero di legno	● Organico
Filo elettrico	● Indifferenziato
Filo interdentale	● Indifferenziato
Filo per cucito	● Indifferenziato
Filtro aspirapolvere	● Indifferenziato
Filtro da tè	● Organico
Filtro della camomilla	● Organico
Filtro della tisana	● Organico
Finestra di alluminio	Centro di Raccolta
Finestra di legno	Centro di Raccolta
Fiore da appartamento secco	Centro di Raccolta
Fiore da giardino secco	Centro di Raccolta
Fiore finto	● Indifferenziato
Flaconcino gel igienizzante mani vuoto	● Plastica
Flacone di plastica prodotti per l'igiene personale	● Plastica
Flacone shampoo	● Plastica
Fondo di caffè	● Organico
Fondo di tè	● Organico
Forbici di metallo	● Vetro e metallo
Forchetta di metallo	● Vetro e metallo
Forchetta di plastica	● Indifferenziato
Forno a gas	Centro di Raccolta
Forno a incasso	Centro di Raccolta
Forno a microonde	Centro di Raccolta
Forno elettrico	Centro di Raccolta
Foto polaroid	● Indifferenziato
Fotocamera	Centro di Raccolta
Fotografia	● Indifferenziato
Freezer	Centro di Raccolta
Friggitrice elettrica	Centro di Raccolta
Frigorifero a 1 porta	Centro di Raccolta
Frigorifero combinato a 2 porte	Centro di Raccolta
Frigorifero tipo americano	Centro di Raccolta
Frullatore elettrico	Centro di Raccolta
Frutta	● Organico
Gazebo da giardino	Centro di Raccolta
Giocattolo di plastica (senza pile o parti elettriche)	● Indifferenziato
Giocattolo elettrico	Centro di Raccolta
Girello per bambino	Centro di Raccolta
Giroletto	Centro di Raccolta
Gomma da cancellare	● Indifferenziato

Gomma da masticare	● Indifferenziato
Guanti usa e getta	● Indifferenziato
Guscio di crostacei	● Organico
Guscio di molluschi	● Organico
Guscio di uovo	● Organico
Imballaggio di carta	○ Carta e cartone
Imballaggio di plastica	● Plastica
Imballaggio di polistirolo	● Plastica
Inerti	Centro di Raccolta
Infisso di alluminio	Centro di Raccolta
Infisso di legno	Centro di Raccolta
Insetto	● Organico
Involucro di carta delle caramelle	○ Carta e cartone
Involucro di plastica caramella	● Plastica
Lametta da barba	● Indifferenziato
Lametta usa e getta	● Indifferenziato
Lampada a piantana	Centro di Raccolta
Lampadario	Centro di Raccolta
Lampadina a incandescenza	Centro di Raccolta
Lampadina a led	Centro di Raccolta
Lampadina a scarica	Centro di Raccolta
Lampadina al neon	Centro di Raccolta
Lampadina alogena	Centro di Raccolta
Lampadina fluorescente	Centro di Raccolta
Lattina dei pelati	● Vetro e metallo
Lattina per bevande	● Vetro e metallo
Lattina per olio da cucina	● Vetro e metallo
Lavandino di ceramica	Centro di Raccolta
Lavandino di resina	Centro di Raccolta
Lente a contatto	● Indifferenziato
Lente di occhiali	● Indifferenziato
Lettiera per animali domestici	● Indifferenziato
Letto bimbo	Centro di Raccolta
Letto a cassone	Centro di Raccolta
Letto a castello	Centro di Raccolta
Letto a scomparsa	Centro di Raccolta
Lettore cd	Centro di Raccolta
Lettore dvd	Centro di Raccolta
Lettore mp3	Centro di Raccolta
Libreria	Centro di Raccolta
Libro senza copertina di plastica	○ Carta e cartone
Lisca di pesce	● Organico
Lucidatrice	Centro di Raccolta
Macchina per cucire	Centro di Raccolta
Macerie in piccole quantità	Centro di Raccolta
Macinacaffè elettrico	Centro di Raccolta
Mascherina	● Indifferenziato
Materasso	Centro di Raccolta
Matita	● Indifferenziato
Medicinale	Contenitore farmaci scaduti
Mestolo di plastica*	● Indifferenziato
Metro di plastica	● Indifferenziato
Misuratore di pressione	Centro di Raccolta
Mobile a parete	Centro di Raccolta

N
O
P

Mobile di ferro	Centro di Raccolta
Mobile di legno	Centro di Raccolta
Moka	● Vetro e metallo
Molletta per bucato	● Indifferenziato
Monitor a tubo catodico	Centro di Raccolta
Monitor schermo piatto fino a 21 pollici	Centro di Raccolta
Monitor schermo piatto oltre 21 pollici	Centro di Raccolta
Monopattino	Centro di Raccolta
Montatura per occhiali	● Indifferenziato
Mouse	Centro di Raccolta
Nastro adesivo	● Indifferenziato
Nastro per regali	● Indifferenziato
Nocciolo della frutta	● Organico
Olio da cucina	Centro di Raccolta
Olio minerale	Centro di Raccolta
Olio vegetale	Centro di Raccolta
Ombrello	Centro di Raccolta
Ombrellone	Centro di Raccolta
Osso	● Organico
Ovatta	● Indifferenziato
Padella antiaderente	● Vetro e metallo
Padella di metallo	● Vetro e metallo
Pala da soffitto	Centro di Raccolta
Palloncino	● Indifferenziato
Pallone	● Indifferenziato
Pane	● Organico
Pannello fotovoltaico	Centro di Raccolta
Pannolino	● Indifferenziato
Pannolino biodegradabile	● Indifferenziato
Parabola	Centro di Raccolta
Pasta	● Organico
Pellicola da imballaggio	● Plastica
Pellicola di cellophane	● Plastica
Pellicola fotografica	● Indifferenziato
Pellicola per alimenti	● Plastica
Pelo	● Indifferenziato
Peluche	● Indifferenziato
Penna	● Indifferenziato
Pennello da barba	● Indifferenziato
Pensile	Centro di Raccolta
Pentola di metallo	● Vetro e metallo
Pentola di terracotta	Centro di Raccolta
Personal computer	Centro di Raccolta
Pesce	● Organico
Pettine	● Indifferenziato
Phon	Centro di Raccolta
Piano cottura	Centro di Raccolta
Piastrella	Centro di Raccolta
Piastrina anti zanzare	● Indifferenziato
Piatto di ceramica	● Indifferenziato
Piatto di plastica usa e getta sporco	● Plastica
Piatto di polpa di cellulosa	● Organico
Piccoli oggetti e manufatti di acciaio	● Vetro e metallo
Piccoli oggetti e manufatti di ferro	● Vetro e metallo

Q
R
S

Pila esausta	Contenitore pile esauste
Pinzetta di metallo	● Vetro e metallo
Pizza	● Organico
Plastica da imballaggio	● Plastica
Pneumatico	Centro di Raccolta
Polistirolo da imballaggio	● Plastica
Poltrona	Centro di Raccolta
Polvere	● Indifferenziato
Porta asciugamani	Centro di Raccolta
Porta bici	Centro di Raccolta
Porta blindata	Centro di Raccolta
Porta di legno	Centro di Raccolta
Portapacchi	Centro di Raccolta
Posacenere di metallo	● Vetro e metallo
Posacenere di plastica	● Indifferenziato
Posacenere di vetro	● Indifferenziato
Posata di acciaio	● Vetro e metallo
Posata di metallo	● Vetro e metallo
Posata di plastica	● Indifferenziato
Posata usa e getta	● Indifferenziato
Posate di bioplastica	● Organico
Preservativo	● Indifferenziato
Quaderno	○ Carta e cartone
Radio	Centro di Raccolta
Rasoio elettrico	Centro di Raccolta
Rasoio usa e getta	● Indifferenziato
Registratore audio e video	Centro di Raccolta
Resti di cibo	● Organico
Rete di plastica per frutta	● Plastica
Rete di plastica per verdura	● Plastica
Righello di alluminio	● Vetro e metallo
Righello di plastica	● Indifferenziato
Riso	● Organico
Rivista	○ Carta e cartone
Robot da cucina	Centro di Raccolta
Router	Centro di Raccolta
Rubinetteria	Centro di Raccolta
Sabbia per animali domestici	● Indifferenziato
Sacchetto dell'aspirapolvere	● Indifferenziato
Sacchetto di carta	○ Carta e cartone
Sacchetto di plastica	● Plastica
Salvietta di carta imbevuta di sostanze tossiche o nocive	● Indifferenziato
Sanitario di ceramica	Centro di Raccolta
Scaffale	Centro di Raccolta
Scaldabagno a gas	Centro di Raccolta
Scaldabagno elettrico	Centro di Raccolta
Scarpiera	Centro di Raccolta
Scarti di cucina	● Organico
Scatola di cartone	○ Carta e cartone
Scatoletta di tonno	● Vetro e metallo
Scolapasta di plastica*	● Indifferenziato
Scontrino	● Indifferenziato
Scopa elettrica	Centro di Raccolta

T

Scopino del wc	● Indifferenziato
Scotch	● Indifferenziato
Scrivania	Centro di Raccolta
Secchiello di metallo	● Vetro e metallo
Secchio di plastica*	● Indifferenziato
Sedia	Centro di Raccolta
Seggiolino per bambino	Centro di Raccolta
Sfalci e potature	Centro di Raccolta
Shopper di carta	○ Carta e cartone
Shopper di plastica	● Plastica
Smartphone	Centro di Raccolta
Spago	● Indifferenziato
Spazzolino da denti	● Indifferenziato
Spazzolino da denti elettrico	Centro di Raccolta
Specchio	Centro di Raccolta
Spugna	● Indifferenziato
Stagnola	● Vetro e metallo
Stecchino di legno dei gelati	● Organico
Stendibiancheria	Centro di Raccolta
Straccio	● Indifferenziato
Stufa a gas	Centro di Raccolta
Stuzzicadenti	● Organico
Sveglia elettrica	Centro di Raccolta
Tablet	Centro di Raccolta
Tagliacapelli elettrico	Centro di Raccolta
Tagliere di legno	Centro di Raccolta
Tanica di grandi dimensioni	Centro di Raccolta
Tapis roulant	Centro di Raccolta
Tappetino mouse	● Indifferenziato
Tappeto	Centro di Raccolta
Tappo di metallo	● Vetro e metallo
Tappo di plastica	● Plastica
Tappo di sughero	● Organico
Tastiera del computer	Centro di Raccolta
Tavolo	Centro di Raccolta
Tazza di ceramica	● Indifferenziato
Tegame di metallo	● Vetro e metallo
Tegame di terracotta	● Indifferenziato
Teglia di metallo	Centro di Raccolta
Telaio finestra	Centro di Raccolta
Telecomando senza batterie	Centro di Raccolta
Telefono fisso	Centro di Raccolta
Telefono mobile	Centro di Raccolta
Televisore a tubo catodico	Centro di Raccolta
Televisore schermo piatto fino a 21 pollici	Centro di Raccolta
Televisore schermo piatto oltre 21 pollici	Centro di Raccolta
Temperamatite di metallo	● Vetro e metallo
Temperamatite di plastica	● Indifferenziato
Tenda da esterni	Centro di Raccolta
Tenda della doccia	Centro di Raccolta
Termometro elettronico	Centro di Raccolta
Termosifone elettrico	Centro di Raccolta

U V

Testata letto	Centro di Raccolta
Testiera letto	Centro di Raccolta
Tetra pak	○ Carta e cartone
Tiragraffi	Centro di Raccolta
Toner per stampanti	Centro di Raccolta
Top cucina di inox	Centro di Raccolta
Top cucina di legno	Centro di Raccolta
Torcia elettrica	Centro di Raccolta
Tovaglia di carta plastificata	● Indifferenziato
Tovaglia di carta sporca	● Organico
Tovagliolo di carta sporco	● Indifferenziato
Trapano	Centro di Raccolta
Trasportino per animali	Centro di Raccolta
Triciclo bimbo	Centro di Raccolta
Truciolino di legno in piccole quantità	● Organico
Tubetto dentifricio di plastica	● Plastica
Tube di gomma	Centro di Raccolta
Umidificatore	Centro di Raccolta
Uovo	● Organico
Utensile da cucina di plastica*	● Indifferenziato
Valigia	Centro di Raccolta
Vaschetta di polistirolo per alimenti	● Plastica
Vaschetta gelato di polistirolo	● Plastica
Vaschetta porta uova di cartone	○ Carta e cartone
Vaschetta porta uova di plastica	● Plastica
Vasetto di plastica	● Plastica
Vasetto di vetro	● Vetro e metallo
Vasetto yogurt	● Plastica
Vaso di ceramica	Centro di Raccolta
Vaso di plastica di grandi dimensioni	Centro di Raccolta
Vaso di plastica di piccole dimensioni	● Plastica
Vassoio di polistirolo per alimenti	● Plastica
Veneziana	Centro di Raccolta
Ventilatore	Centro di Raccolta
Ventilatore a pale da soffitto	Centro di Raccolta
Verdura	● Organico
Videocamera	Centro di Raccolta
Videocassetta	● Indifferenziato
Vite metallica	● Vetro e metallo
Wc	Centro di Raccolta

W

* Nel Comune di Villa d'Almè questo rifiuti possono essere portati al Centro di Raccolta.

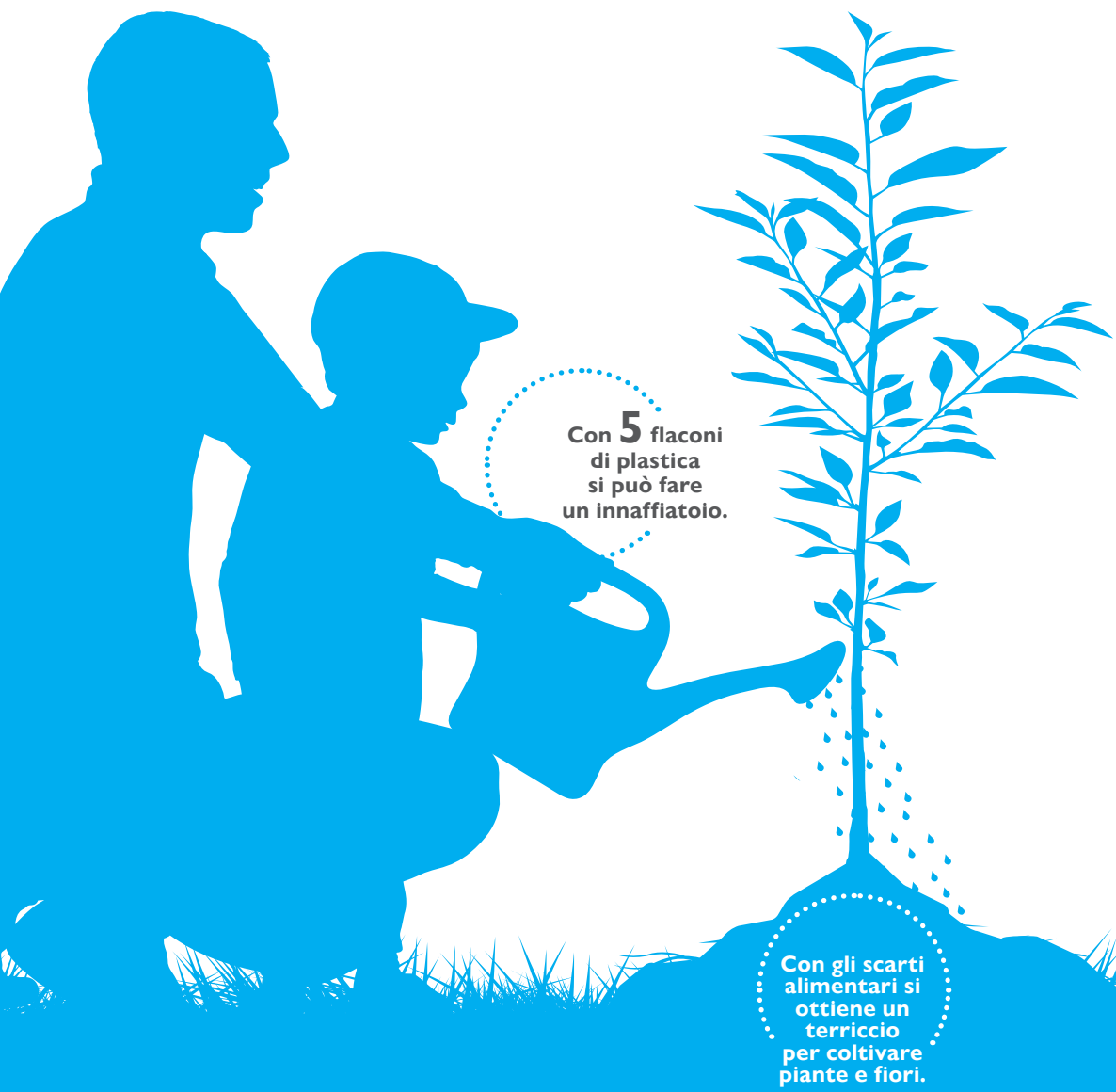

Con **5** flaconi di plastica si può fare un innaffiatoio.

Con gli scarti alimentari si ottiene un terriccio per coltivare piante e fiori.

Le tue scelte fanno la differenza.

Se separi correttamente i rifiuti noi li ricicliamo e li trasformiamo in nuove risorse e nulla viene sprecato.

Forse non sapevi che:

Da **7** barattoli di vetro si ricava **1** bottiglia di vetro nuova.

Da **4** confezioni di pasta si ottiene **1** quaderno.

Con **800** lattine si può costruire una bicicletta.



Quando tutti diamo il nostro contributo
e facciamo la raccolta differenziata
la vita è più azzurra.

Per saperne di più:

apricaspa.it



Aprica SpA

Sede legale
Via Lamarmora, 230
25124 Brescia

Sede operativa
Via G.B. Moroni, 337
24127 Bergamo

segui su

