

RICICLABOLARIO

Guida rapida alla raccolta differenziata dei rifiuti



I SIMBOLI NAZIONALI E INTERNAZIONALI che ci aiutano a separare correttamente i rifiuti



Contributo per il riciclaggio

Questo simbolo indica che il produttore aderisce a Consorzi, previsti dalla legge, per organizzare il recupero ed il riciclaggio degli imballaggi. Molto diffuso nel Nord Europa, in Italia è di scarso significato perchè le Autorità competenti non hanno emanato precise disposizioni. Viene comunque esposto da parte dei produttori che esportano in altri paesi europei dove tali Consorzi sono già funzionanti.



Imballaggi riciclati o riciclabili

I simboli triangolari con le frecce che si rincorrono, nascono entrambi con la direttiva europea del 1983 sugli imballaggi.



Il primo riguarda le confezioni di carta o cartone. Il secondo quelle di plastica. Entrambi possono voler dire due cose: che l'imballaggio è riciclabile ma non necessariamente riciclato. Pertanto, senza ulteriori specificazioni, questi marchi sono ambigui. I numeri presenti all'interno del secondo marchio, da 1 a 6, indicano il tipo di plastica utilizzata secondo un codice prestabilito. Talvolta il numero è accompagnato anche da sigle per una maggior precisione (ad es. 02-PE-HD=polietilene high density - 04-PE-LD=polietilene low density). La presenza del numero 7 indica che il materiale non è riciclabile.



Simboli dei materiali utilizzati per gli imballaggi

Indica che il contenitore è in acciaio e può essere messo nei contenitori per la raccolta differenziata.



Indica che il contenitore è in alluminio



Indica che il contenitore è di carta accoppiata ad altro materiale



Indica che la plastica è composta da polietilene



Indica che la plastica è composta da polietilene tereftalato



Indica che la plastica è composta da polipropilene



Indica che il contenitore è in polistirolo



Indica che la plastica è composta da polivinilcloruro



Indica che il contenitore è in vetro e può essere messo nei contenitori per la raccolta differenziata



Consiglio per la raccolta differenziata



Questi simboli indicano genericamente che la confezione va gettata nei contenitori della raccolta differenziata. Il simbolo con il cestino, che spesso appare raffigurato in varie modalità, significa "non disperdere nell'ambiente dopo l'uso", ovvero ci ricorda che i rifiuti non vanno abbandonati nell'ambiente ma riposti negli appositi contenitori.



Simbologia con indicazione di pericolo

Questi simboli indicano prodotti tossici, infiammabili e nocivi.



Mini-guida alla CORRETTA DIFFERENZIAZIONE DEI RIFIUTI

ORGANICO

Scarti alimentari e altri rifiuti biodegradabili.

Cosa si può conferire: alimenti avariati, bucce, bacelli, bustine di tè e tisane, cenere spenta, croste di formaggio, farinacei in genere, fiori recisi e piante domestiche, fondi caffè, gusci d'uova, interiora di piccoli animali, lettiere biodegradabili (in piccole quantità) per cani e gatti, lisce, noccioli, ossa, ortaggi, pane, pasta, pizza, resti di carne, scarti di frutta e verdura, scarti e avanzi di cucina crudi e cotti, segatura (in piccole quantità), stecchino di legno dei gelati, stuzzicadenti, tappi di sughero.

Cosa NON si può conferire: assorbenti igienici, pannolini e pannoloni, cenere in grandi quantità, scarti e ramaglie di giardinaggio, stracci.



IMBALLAGGI IN PLASTICA

Imballaggi con cui vengono confezionati i prodotti finiti che si acquistano in negozio (per generi alimentari e non solo). La plastica va conferita ridotta di volume e privi di evidenti residui del contenuto.

Cosa si può conferire: blister (gusci) per giocattoli o altri oggetti, bottiglie (vuote) in plastica per acqua e bibite, buste della spesa e imballo secondario per bottiglie di acqua minerale/bibite e similari, cassette in plastica per frutta e verdura, contenitori e flaconi dei prodotti per l'igiene personale e la pulizia della casa (shampoo, detersivi), contenitori e imballaggi in polistirolo, contenitori rigidi/flessibili per alimenti in genere (es. per yogurt, affettati, pasta fresca), grucce appendiabiti, involucri di snack e merendine, pellicole per alimenti, piatti e bicchieri usa e getta, sacchi per prodotti di giardinaggio o alimenti per animali, vaschette in polistirolo, piccoli vasi da fiori e piantine utilizzati solo per la vendita ed il trasporto, tappi in plastica.

Cosa NON si può conferire: articoli per l'edilizia, beni durevoli in plastica come elettrodomestici o elementi di arredo, custodie per cd o dvd, giocattoli.



VETRO E LATTINE

Sono tutti i contenitori in vetro e alluminio con cui vengono confezionati i prodotti alimentari e non solo. Vetro e lattine vanno conferiti privi di evidenti residui del contenuto.

Cosa si può conferire: bicchieri, bottiglie, caraffe, fiale vuote, lattine per bevande, scatole e lattine in banda stagnata, vasetti per alimenti in vetro, vaschette in alluminio.

Cosa NON si può conferire: ceramiche, cristalli, lampadine, pirex, specchi.



Mini-guida alla CORRETTA DIFFERENZIAZIONE DEI RIFIUTI

CARTA, CARTONE E TETRAPAK

Tutto il materiale cartaceo per stampa e scrittura e il cartone per imballaggi. La carta e il cartone vanno conferiti sfusi e pressati per ridurre il volume.

Cosa si può conferire: confezioni per bevande e alimenti in tetrapak e tetrabrik, confezioni per pizza da asporto pulite, fogli e fotocopie, giornali, imballaggi in carta o cartone della pasta, del riso, dei corn flakes, dei biscotti, libri e quaderni, riviste, scatole, sacchetti in carta, vaschette portauova in cartone.

Cosa NON si può conferire: assorbenti igienici, carta forno, mozziconi di sigaretta, pannolini e pannoloni.



SECCO INDIFFERENZIATO

Il rifiuto secco indifferenziato è la parte dei nostri rifiuti che non può essere riciclata.

Cosa si può conferire: abiti usati non riutilizzabili, accendini, astucci, bigiotteria, candele, cappelli, carta carbone - plastificata - cerata - vetrata - forno, cassette video/audio, cd e dvd e relative custodie, cerotti, cosmetici, cotone idrofilo, cotton fioc, elastici, etichette e nastro adesivo, evidenziatori, feltrini, floppy disc, giocattoli, gommapiuma, gomme, lettiere non biodegradabili, matite, mozziconi di sigaretta spenti, nastri, occhiali e lenti, oggetti in gomma, ombrelli, palloni, pannolini, pannoloni e assorbenti igienici, peluche, penne, pennarelli, pettini, piattini, porcellana, posate in plastica usa e getta, rasoi usa e getta, righelli, rullini e negativi, sacchetti dell'aspirapolvere, sapone, scarpe, spugne, stracci sporchi, tazzine, terracotta, trucchi, tubetti dentifricio e spazzolini da denti, vasi in ceramica, scontrini, ricevute, fazzoletti di carta, carta asciugamani sporca, scatole pizza sporche.

Cosa NON si può conferire: materiali riciclabili, sfalci e potature, tutti i rifiuti pericolosi.



ISOLE ECOLOGICHE



CHI

UTENZE DOMESTICHE



COSA

**ORGANICO - IMBALLAGGI PLASTICA
VETRO/LATTINE - CARTA - SECCO**

Orario di apertura:

- 15 settembre - 15 maggio **dalle 14.30 alle 19.30**
- 16 maggio - 14 settembre **dalle 17.30 alle 22.30**

Giornate di apertura:

LUNEDÌ

Piazzale Martiri di Nassirya
Via della Chiesa
Largo Mazzotti
V.le Cristoforo Colombo
(campo da tennis)
Via Marconi
Loc. Piantata

MARTEDÌ

L.go Tamburini
Via IV Novembre
Via della Pescara
Via della Rena
Loc. S. Antonio

MERCOLEDÌ

Piazzale Martiri di Nassirya



GIOVEDÌ

Piazzale Martiri di Nassirya
Via Marconi
V.le Cristoforo Colombo
Largo F.lli Mariottini
Via Santa Maria della Pace
Largo Alberto Bruti

VENERDÌ

Via della Chiesa
Via della Pescara
V.le Cristoforo Colombo
(campo da tennis)
Via della Rena
Loc. Piantata

SABATO

Piazzale Martiri di Nassirya
Via IV Novembre
Largo Mazzotti
L.go Tamburini
Loc. S. Antonio

DOMENICA

Largo F.lli Mariottini
Largo Alberto Bruti
V.le Cristoforo Colombo
Via Santa Maria della Pace
Via della Pescara



L'abbandono dei rifiuti nei pressi delle aree è severamente vietato e sanzionabile per legge.

ISOLE ECOLOGICHE



*per accedere alle isole ecologiche
segui le giornate e gli orari indicati*

**UNO STEWARD È
A TUA DISPOSIZIONE!**

COSA SI PUÒ CONFERIRE?

ORGANICO



alimenti avariati e avanzi di cucina - bustine di tè/tisane e fondi di caffè - cenere spenta - fiori recisi e piante - gusci d'uova - lettiere biodegradabili per cani e gatti - lische - stuzzicadenti - tappi di sughero



IMBALLAGGI IN PLASTICA



bottiglie (vuote) e tappi in plastica - buste della spesa e contenitori in plastica per uova e alimenti - cassette in plastica per frutta e verdura contenitori e imballaggi in polistirolo - piatti e bicchieri usa e getta



CARTA E CARTONE



confezioni per bevande - alimenti in tetrapak e tetrabrik - confezioni pulite per pizza da asporto - giornali - imballaggi in carta o cartone (es. della pasta, dei biscotti) - sacchetti in carta



SECCO INDIFFERENZIATO



abiti e stracci usati - carta plastificata - cerata-forno- cerotti - giocattoli e gommapiuma - mozziconi di sigaretta spenti - pannolini e assorbenti - vasi in ceramica - posate in plastica usa e getta - scontrini - fazzoletti di carta - carta asciugamani sporca



VETRO/LATTINE



bicchieri - bottiglie - lattine per bevande - scatole in banda stagnata - vasetti per alimenti - vaschette in alluminio



CENTRO DI RACCOLTA

Il centro di raccolta comunale è un'area presidiata ed allestita, per l'attività di raccolta mediante raggruppamento differenziato dei rifiuti urbani conferiti dalle utenze domestiche e non domestiche.

Cosa si può conferire:

carta e cartone, organico, imballaggi in plastica e vetro e lattine
ferro
inerti
ingombranti e RAEE
legno
sfalci e potature



COME

**carta d'identità e
attestazione TARI**



DOVE

Località Morone, Bolsena



QUANDO

**da lunedì a sabato
dalle 15 alle 17**

APP RIFIUTO ZERO

**SCARICA
L'APP
IDEALSERVICE
RIFIUTO ZERO!**

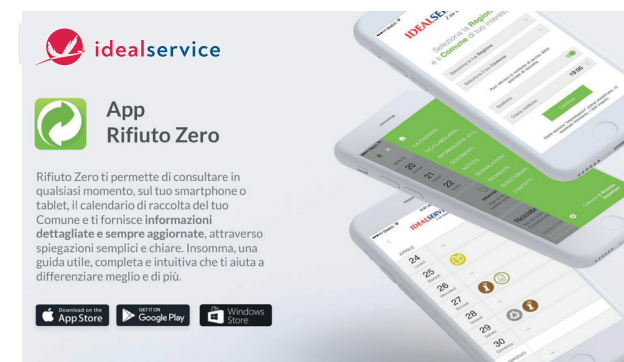

Ti permette di segnalare irregolarità

Informazioni utili

Puoi contattarci in tempo reale

È gratuita

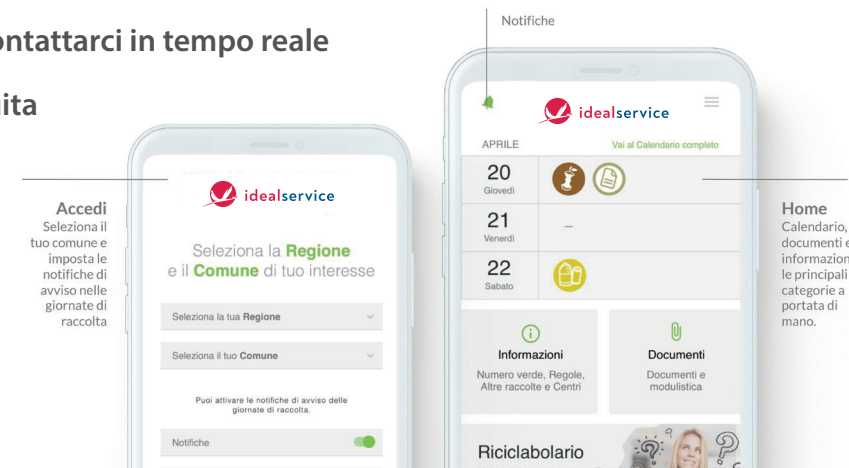

Cosa puoi trovare?

- Dove lo butto?
- News ed eventi





GLI STEWARD IDEALSERVICE SONO A TUA DISPOSIZIONE PER INDICARTI LE CORRETTE MODALITÀ DI CONFERIMENTO!

Cosa si può conferire:

Gli **steward ambientali** sono figure specializzate che, operando sul territorio, aiutano gli utenti e i turisti ad attuare le corrette modalità di gestione e smaltimento dei rifiuti.

Essi sono immediatamente riconoscibili in quanto vestono una divisa catarinfrangente gialla, sulla quale è ben visibile il logo Idealservice. Attraverso una comunicazione diretta con i cittadini, gli operatori hanno la possibilità di fornire in maniera precisa e capillare tutte le informazioni e, al tempo stesso, comprendere al meglio dubbi ed esigenze degli utenti affinché il servizio sia, per quanto più possibile, strutturato in base alle effettive necessità.

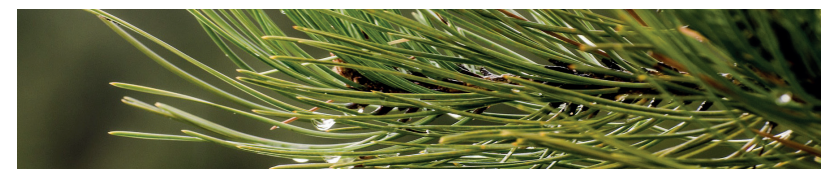

RIFIUTO

ABITI USATI E ACCESSORI (indumenti)
ACCENDINO
ADDOBBI NATALIZI
AGENDE
ALBERI DI NATALE SINTETICI
ALIMENTI
ALLUMINIO (latte, lattine)
AMMONIACA (bottiglia vuota)
ARMADIO
ASSE DA STIRO
ASSORBENTI
ASTUCCIO (scolastico, pochette)
ASCIUGAMANI sporchi

DOVE VA?

contenitori o servizi di associazioni caritatevoli
rifiuto secco indifferenziato
rifiuto secco indifferenziato
carta, cartone e tetrapak
centro di raccolta
rifiuto organico
vetro e lattine
imballaggi in plastica
centro di raccolta
centro di raccolta
rifiuto secco indifferenziato
rifiuto secco indifferenziato
rifiuto secco indifferenziato



RIFIUTO

BACINELLE IN PLASTICA

BAMBOLE

BANDIERE

BARATTOLI IN METALLO

BARATTOLI IN PLASTICA (vuoti)

BATUFFOLI DI COTONE

BICCHIERE IN PLASTICA (monouso)

BICCHIERE IN VETRO

BICICLETTA

BIGIOTTERIA

BLISTER MEDICINALI VUOTI

BLOCK NOTES

BOCCETTE PROFUMO VUOTO

BOMBOLETTE SPRAY CON IL GAS

(vuote che contenevano sostanze non pericolose)

BOMBOLETTE SPRAY CON IL GAS

(vuote/piene che contenevano sostanze pericolose che hanno simboli)

BORSE DA DONNA

BOTTIGLIE DI ALCOOL, AMUCHINA (vuote)

BOTTIGLIE CON PRODOTTI PER LA CASA NON PERICOLOSI (vuote)

BOTTIGLIE IN PLASTICA (vuote)

BOTTIGLIE IN VETRO (vuote)

BOTTONI

BOX PER BAMBINI

BUSTE MOZZARELLA (senza residui)

BUSTE PER ALIMENTI (senza residui)

BUSTINE MONOPORZIONE TRASPARENTI (senza residui)

BORSE IN PLASTICA (usa e getta)

BUSTINE DELL'UMIDO ANIMALI

BUSTE CROCCANTINI ANIMALI

DOVE VA?

centro di raccolta

rifiuto secco indifferenziato

rifiuto secco indifferenziato

vetro e lattine

imballaggi in plastica

rifiuto secco indifferenziato

imballaggi in plastica

vetro e lattine

centro di raccolta

rifiuto secco indifferenziato

imballaggi in plastica

carta, cartone e tetrapak

vetro e lattine

vetro e lattine

centro di raccolta



contenitori o servizi di associazioni caritatevoli

imballaggi in plastica

imballaggi in plastica

imballaggi in plastica

vetro e lattine

rifiuto secco indifferenziato

centro di raccolta

imballaggi in plastica

imballaggi in plastica

imballaggi in plastica

imballaggi in plastica

imballaggi in plastica

imballaggi in plastica



RIFIUTO

CALAMITA

CALCINACCI (solo da utenze domestiche)

CALCOLATRICI

CAMERA D'ARIA

CANDELE

CAPSULE/CIALDE CAFFÈ

CARROZZINE

CARTA

CARTA ARGENTATA INTERNA

(es. biscotti, patatine, crackers)

CONFEZIONI CARAMELLE in plastica

CARTA ASCIUGAMANI ANTISTRAPPO usata

CARTA CARBONE

CARTA PLASTIFICATA/FORNO

CARTA SPORCA DI DETERSIVI

CARTA STAGNOLA (alluminio)

CONFEZIONE UOVO DI PASQUA

CARTE AFFETTATI pulito

CARTE AFFETTATI sporco

CARTELLE PORTA DOCUMENTI

CARTONI PIZZA puliti

CARTONI PIZZA sporchi

CARTUCCE DA STAMPA ESAUSTE

CASCO (moto, bici)

CD/DVD

CELLULARI (togliere batterie)

CERA

CERAMICA

CHIODI

CIABATTE MARE/PISCINA

COLLANT

COMPUTER

CONGELATORE

CONTENITORI YOGURT (senza residui)

CONTENITORI BISCOTTI (plastica fuori simil alluminio dentro)

CONTENITORI CIBO ANIMALI (vaschette tipo alluminio) **puliti**

CONTENITORI PLASTICA FORMAGGI (senza residui)

DOVE VA?

rifiuto secco indifferenziato

centro di raccolta

centro di raccolta

centro di raccolta

rifiuto secco indifferenziato

rifiuto secco indifferenziato

(se contenuto in carta semitrasparente)

rifiuto organico

centro di raccolta

carta, cartone e tetrapak

carta, cartone e tetrapak

imballaggi in plastica

rifiuto secco indifferenziato

rifiuto secco indifferenziato

rifiuto secco indifferenziato

carta, cartone e tetrapak

vetro e lattine

imballaggi in plastica

carta e cartone (se composto solo da carta)

rifiuto secco indifferenziato

(se accoppiato da plastica)

centro di raccolta

carta e cartone

rifiuto secco indifferenziato

centro di raccolta

rifiuto secco indifferenziato

centro di raccolta

rifiuto secco indifferenziato

rifiuto secco indifferenziato

centro di raccolta

rifiuto secco indifferenziato

rifiuto secco indifferenziato

rifiuto secco indifferenziato

centro di raccolta

centro di raccolta

imballaggi in plastica

rifiuto secco indifferenziato

vetro e lattine

imballaggi in plastica



RIFIUTO

CONTENITORI TRASPARENTI PASTA

(senza residui)

CONTENITORI PER FRIGO (tupperware)

COPERCHI YOGURT (in alluminio)

COPERCHI YOGURT (in plastica)

CORNICI GRANDI

CORNICI PICCOLE

COTTON FIOC

CREME VISO, CORPO, ABBRONZANTI

CRISTALLO

CUSCINI DA CASA

DOVE VA?

imballaggi in plastica

rifiuto secco indifferenziato
vetro e lattine

imballaggi in plastica

centro di raccolta

rifiuto secco indifferenziato

rifiuto secco indifferenziato

rifiuto secco indifferenziato

centro di raccolta

centro di raccolta



RIFIUTO

ELASTICI

ERBA (grandi quantità)

ERBA (una palettata)

ESCREMENTI DI ANIMALI DOMESTICI

ETICHETTE ADESIVE

ETICHETTE DI INDUMENTI

EVIDENZIATORI

DOVE VA?

rifiuto secco indifferenziato

centro di raccolta

rifiuto organico

rifiuto secco indifferenziato

rifiuto secco indifferenziato

rifiuto secco indifferenziato

rifiuto secco indifferenziato

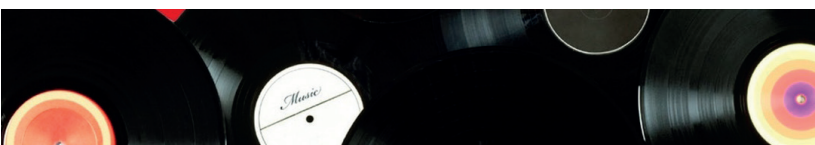

RIFIUTO

DAMIGIANE

DENTIFRICIO (tubetto)

DEODORANTI PER USO PERSONALE

(contenitore in vetro o in alluminio)

DEODORANTI PER USO PERSONALE

(contenitore in plastica)

DETERSIVO FLACONE (vuoto)

DETERSIVO SACCHETTO (vuoto)

DETERSIVO SCATOLA (senza residui)

DISCHI IN VINILE

DIVANO

DOVE VA?

centro di raccolta

rifiuto secco indifferenziato

vetro e lattine

imballaggi in plastica

imballaggi in plastica

imballaggi in plastica

carta, cartone e tetrapak

rifiuto secco indifferenziato

centro di raccolta



RIFIUTO

FAZZOLETTI DI CARTA (usati)

FERRO

FIORI FINITI

FLOPPY DISK

FOGLIE

FOGLIE (una palettata)

FORBICI

FORME DI GESSO

FOTOGRAFIE

DOVE VA?

rifiuto secco indifferenziato

rifiuto secco indifferenziato

rifiuto secco indifferenziato

rifiuto secco indifferenziato

centro di raccolta

rifiuto organico

rifiuto secco indifferenziato

centro di raccolta

rifiuto secco indifferenziato

g**RIFIUTO**

GIOCATTOLI (piccole dimensioni)
GIOCATTOLI (grandi dimensioni)
GIORNALI (anche con copertina patinata)
GOMMA DA MASTICARE
GOMMAPIUMA
GRUCCE DI PLASTICA
GRUCCE DI LEGNO
GUANTI IN GOMMA
GUARNIZIONI
GUSCI DI COZZE E VONGOLE

GUSCI DI FRUTTA SECCA
GUSCI D'UOVO

DOVE VA?

rifiuto secco indifferenziato
 centro di raccolta
 carta, cartone e tetrapak
 rifiuto secco indifferenziato
 rifiuto secco indifferenziato
 imballaggi in plastica
 centro di raccolta
 rifiuto secco indifferenziato
 rifiuto secco indifferenziato
 rifiuto organico
 (per coloro che fanno il compostaggio nel secco)
 rifiuto organico
 rifiuto organico

l**RIFIUTO**

LACCHE (contenitore vuoto)
LANA
LASTRA DI VETRO
LASTRE RADIOGRAFICHE
LATTINE ALLUMINIO
LATTINE BANDA STAGNATA
LETTIERA PER ANIMALI
LETTIERA BIO PER ANIMALI
LIBRI
LIBRI PER BAMBINI
LUCIDASCARPE

DOVE VA?

vetro e lattine
 rifiuto secco indifferenziato
 centro di raccolta
 rifiuto secco indifferenziato
 vetro e lattine
 vetro e lattine
 rifiuto secco indifferenziato
 rifiuto organico
 carta, cartone e tetrapak
 carta, cartone e tetrapak
 rifiuto secco indifferenziato

i**RIFIUTO**

IMBALLAGGI IN CARTA E CARTONE
IMBALLAGGI IN LEGNO
IMBALLAGGI IN METALLO
IMBALLAGGI IN PLASTICA
IMBALLAGGI IN POLISTIROLO
IMBALLAGGI IN VETRO
INCENSI

DOVE VA?

carta, cartone e tetrapak
 centro di raccolta
 centro di raccolta
 imballaggi in plastica
 imballaggi in plastica
 vetro e lattine
 rifiuto secco indifferenziato

m**RIFIUTO**

MATERASSI
MATITE
MATTONELLE CERAMICA (modiche quantità)
MATTONI (modiche quantità
 per utenze domestiche)
MENSOLE IN LEGNO
METRO DI PLASTICA O LEGNO
MOBILI IN LEGNO
MOLLETTE
MOZZICONI DI SIGARETTA
MUSICASSETTE

DOVE VA?

centro di raccolta
 rifiuto secco indifferenziato
 centro di raccolta
 centro di raccolta

 centro di raccolta
 rifiuto secco indifferenziato
 centro di raccolta
 rifiuto secco indifferenziato
 rifiuto secco indifferenziato
 rifiuto secco indifferenziato

n



RIFIUTO

NASTRI PER REGALI
NASTRO ADESIVO
NEGATIVI FOTOGRAFICI
NYLON
NYLON (per imbianchini o per orto)

DOVE VA?

rifiuto secco indifferenziato
rifiuto secco indifferenziato
rifiuto secco indifferenziato
imballaggi in plastica
rifiuto secco indifferenziato

o

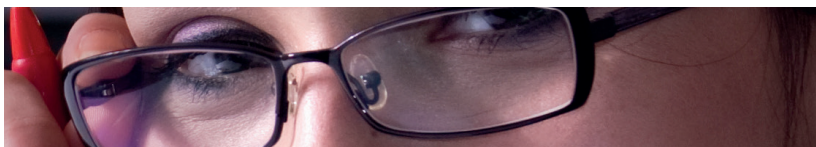

RIFIUTO

OCCHIALI
OMBRELLI
OMBRELLONE
OROLOGI
OSSA
OVATTA

DOVE VA?

rifiuto secco indifferenziato
centro di raccolta
centro di raccolta
rifiuto secco indifferenziato (da polso)
rifiuto organico
rifiuto secco indifferenziato

p



RIFIUTO

PACCHETTI SOTTOVUOTO CAFFÈ
PACCHETTI SOTTOVUOTO RISO
PACCHETTO SIGARETTE
PACCHETTO SIGARETTE (pellicola esterna)
PALLONI DA GIOCO
PANE
PANNI ELETTROSTATICI PER POLVERE
PANNOLINI e PANNOLONI
PELLICOLA FOTOGRAFICA
PELLICOLA TRASPARENTE PER ALIMENTI
PELUCHE

DOVE VA?

imballaggi in plastica
imballaggi in plastica
carta, cartone e tetrapak
imballaggi in plastica
rifiuto secco indifferenziato
rifiuto organico
rifiuto secco indifferenziato
rifiuto secco indifferenziato
imballaggi in plastica
rifiuto secco indifferenziato
rifiuto secco indifferenziato

p



RIFIUTO

PACCHETTI SOTTOVUOTO CAFFÈ
PACCHETTI SOTTOVUOTO RISO
PACCHETTO SIGARETTE
PACCHETTO SIGARETTE (pellicola esterna)
PALLONI DA GIOCO
PANE
PANNI ELETTROSTATICI PER POLVERE
PANNOLINI e PANNOLONI
PELLICOLA FOTOGRAFICA
PELLICOLA TRASPARENTE PER ALIMENTI
PELUCHE
PENNARELLI
PENNE
PENTOLA PICCOLA
PENTOLA IN ACCIAIO
PERGAMENA
PERSIANE
PETTINE
PEZZETTINI DI LEGNO (quantità esigue, es. stecco di gelato o spiedino)
PEZZETTINI METALLI
PIASTRELLE ROTTE (modiche quantità per utenze domestiche)
PIASTRINE PER ZANZARE
PIATTI IN CERAMICA
PIATTI IN PLASTICA (monouso)
POLISTIROLO (no edilizia)
POLISTIROLO DA EDILIZIA
POLTRONA
PORCELLANA
PORTABOTTIGLIE IN PLASTICA
PORTAFOGLI

DOVE VA?

imballaggi in plastica
imballaggi in plastica
carta, cartone e tetrapak
imballaggi in plastica
rifiuto secco indifferenziato
rifiuto organico
rifiuto secco indifferenziato
rifiuto secco indifferenziato
imballaggi in plastica
rifiuto secco indifferenziato
rifiuto secco indifferenziato
rifiuto secco indifferenziato
rifiuto secco indifferenziato
centro di raccolta
centro di raccolta
carta, cartone e tetrapak
centro di raccolta
rifiuto secco indifferenziato
rifiuto organico

vetro e lattine
centro di raccolta

rifiuto secco indifferenziato
rifiuto secco indifferenziato
imballaggi in plastica
imballaggi in plastica
centro di raccolta
centro di raccolta
rifiuto secco indifferenziato
rifiuto secco indifferenziato
rifiuto secco indifferenziato

q



RIFIUTO

QUADERNI
QUADRI

DOVE VA?

carta, cartone e tetrapak
centro di raccolta

r

RIFIUTO

RACCHETTE DA TENNIS
 RAFIA
 RAMAGLIE
 RETI PER LETTI
 RIGHELLI
 RIVISTE
 RUBINETTI
 RULLINO FOTOGRAFICO

DOVE VA?

centro di raccolta
 rifiuto secco indifferenziato
 centro di raccolta
 centro di raccolta
 rifiuto secco indifferenziato
 carta, cartone e tetrapak
 centro di raccolta
 rifiuto secco indifferenziato

s

RIFIUTO

SACCHETTI IN MATER BI
 SACCHI CONCIME
 SACCHETTI IN PLASTICA
 SACCHETTI IN RETE (frutta e verdura)
 SACCHETTI TRASPARENTI (frutta e verdura)
 SANITARI
 SAPONE
 SCAFFALI IN FERRO
 SCAFFALI IN LEGNO
 SCATOLE PER LA PIZZA pulite
 SCATOLE PER LA PIZZA sporche
 SCATOLE IN LATTA PER BISCOTTI
 SCI
 SCOPA
 SDRAIO
 SECCHI PLASTICA O METALLO
 SEDIA
 SFALCI
 SIGARETTE
 SIRINGHE CON CAPPUCCIO
 SMALTI (da unghie)
 SOTTOVASI
 SPAZZOLE
 SACCHETTI IN MATER BI
 SACCHI CONCIME
 SACCHETTI IN PLASTICA
 SACCHETTI IN RETE (frutta e verdura)
 SACCHETTI TRASPARENTI (frutta e verdura)

DOVE VA?

rifiuto organico
 imballaggi in plastica
 imballaggi in plastica
 imballaggi in plastica
 imballaggi in plastica
 centro di raccolta
 rifiuto secco indifferenziato
 centro di raccolta
 centro di raccolta
 carta, cartone e tetrapak
 rifiuto secco indifferenziato
 vetro e lattine
 centro di raccolta
 centro di raccolta
 centro di raccolta
 centro di raccolta
 centro di raccolta
 rifiuto secco indifferenziato
 rifiuto secco indifferenziato
 rifiuto secco indifferenziato
 rifiuto secco indifferenziato
 rifiuto organico
 imballaggi in plastica
 imballaggi in plastica
 imballaggi in plastica
 imballaggi in plastica

s

RIFIUTO

SANITARI
 SCAFFALI IN FERRO
 SCAFFALI IN LEGNO
 SCONTRINI, RICEVUTE
 SCATOLE IN LATTA PER BISCOTTI
 SCI
 SCOPA
 SECCHI PLASTICA O METALLO
 SEDIA

DOVE VA?

centro di raccolta
 centro di raccolta
 centro di raccolta
 rifiuto secco indifferenziato
 vetro e lattine
 centro di raccolta
 centro di raccolta
 centro di raccolta
 centro di raccolta

t

RIFIUTO

TAGLIERE IN LEGNO E PLASTICA
 TANICHE PER USO DOMESTICO
 (vuote senza simboli di pericolo)
 TANICHE (contenenti sostanze pericolose
 oltre i 5 litri)
 TAPPETI
 TAPPEZZERIA
 TAPPI DI BARATTOLI IN METALLO E A
 CORONA
 TAPPI IN VERO SUGHERO
 TAPPI YOGURT (in alluminio)
 TAZZINE DI CERAMICA
 TENDE IN STOFFA
 TERRA (una palettata)
 TETRAPAK / TETRABRICK
 TOVAGLIA IN CARTA
 TOVAGLIE IN STOFFA
 TOVAGLIE PLASTIFICATE
 TOVAGLIOLI DI CARTA
 TRUCCHI (rossetto, mascara, ecc.)
 TUBETTI IN METALLO (maionese,
 pomodoro concentrato, ecc.)
 TUBETTI IN PLASTICA
 TUBETTI DI COLLA
 TUBETTI DI DENTIFRICIO
 TUBI AL NEON
 TUBI DI FERRO
 TUBI DI GOMMA

DOVE VA?

rifiuto secco indifferenziato
 imballaggi in plastica
 centro di raccolta
 centro di raccolta
 centro di raccolta
 vetro e lattine
 rifiuto organico
 vetro e lattine
 rifiuto secco indifferenziato
 centro di raccolta
 rifiuto organico
 carta, cartone e tetrapak
 carta, cartone e tetrapak
 centro di raccolta
 rifiuto secco indifferenziato
 carta, cartone e tetrapak
 rifiuto secco indifferenziato
 vetro e lattine
 imballaggi in plastica
 rifiuto secco indifferenziato
 rifiuto secco indifferenziato
 centro di raccolta
 centro di raccolta
 centro di raccolta





RIFIUTO

UOVA

DOVE VA?

rifiuto organico



RIFIUTO

VALIGIA
VASCHETTE AFFETTATI, FORMAGGIO
VASCHETTE ALLUMINIO
VASCHETTE POLISTIROLO
VASCHETTE / TEGLIE IN ALLUMINIO
VASI GROSSI
VASI DA FIORI (plastica)
VECCHIE FOTOGRAFIE
VIDEOCASSETTE

DOVE VA?

centro di raccolta
imballaggi in plastica
vetro e lattine
imballaggi in plastica
vetro e lattine
centro di raccolta
imballaggi in plastica
rifiuto secco indifferenziato
rifiuto secco indifferenziato



RIFIUTO

ZAINETTI
ZERBINI

DOVE VA?

rifiuto secco indifferenziato
rifiuto secco indifferenziato

Per informazioni e segnalazioni



Attivo dal lunedì al sabato
dalle 8.00 alle 18.00

www.serviziambientali.idealservice.it

APP RIFIUTO ZERO

PER SAPERE IN TEMPO REALE LE
REGOLE DI RACCOLTA,
LE NOVITÀ E FARE
SEGNALAZIONI
SCARICA
L'APP RIFIUTO ZERO
IL TUO ASSISTENTE PERSONALE
PER LA RACCOLTA
DIFFERENZIATA



QR CODE
Google Play



QR CODE
App Store

