

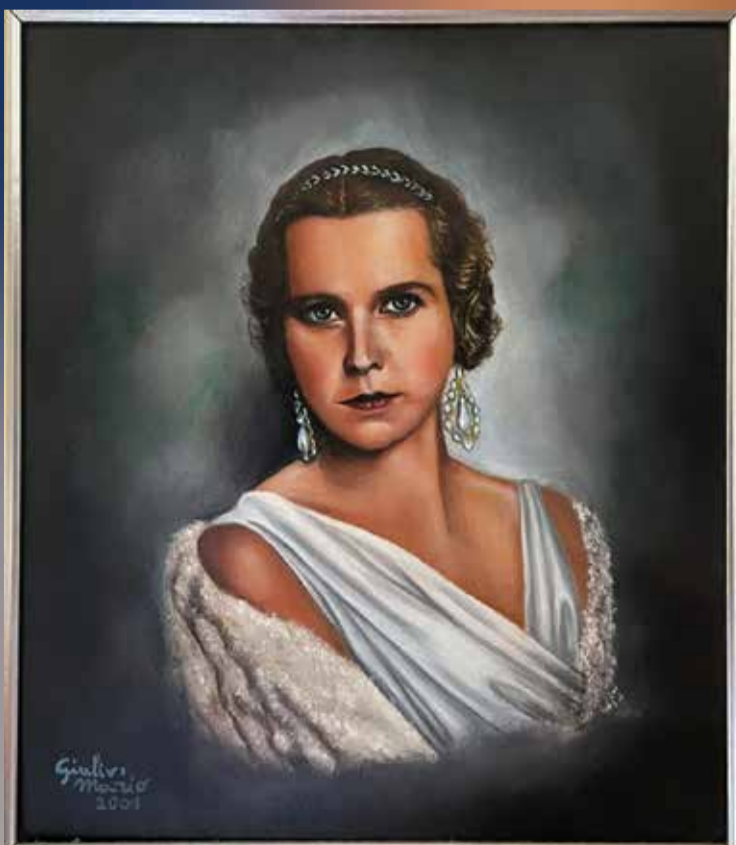

Comune di Ghisalba

Ghisalba calendario 2023



**Mario
Giulivi**

Con la pittura, gli artisti si avvalgono del proprio talento inventivo e creativo per raccontare qualcosa... storie, stati d'animo, fantasie, pensieri, sogni o intuizioni. Il dipinto con i colori, le pennellate, le prospettive, può stimolare pensieri, messaggi, emozioni che aiutano a pensare anche fuori dagli schemi. Questo calendario ci offre l'occasione per scoprire opere di pittori ghisalbesi, che con i loro dipinti hanno fissato su tela attimi, luoghi, le loro emozioni, rendendo così le loro opere uniche. (Tino Pedroni)

ASSOCIAZIONE CENTRO STUDI
TEOREMA

SCUOLA PROFESSIONALE
PER ESTETISTA,
ACCONCIATORE, TATUATORE
e OPERATORE TURISTICO

Via Giovanni Paolo II, 145/A (a 5 minuti dalla stazione FS) - Romano di Lombardia
www.centrostuditeorema.it - info@centrostuditeorema.it - Tel. 0363 913890

VUOI VENDERE
O ACQUISTARE?
G&G
CASE

Largo Fratelli Sporchia, 3 - Martinengo
Tel. 0363 987952 - www.gegcase.it



Amministrazioni Condominiali

Via G. Matteotti, 1 - MARTINENGO
Tel. 0363 1925788
condoberg@gmail.com



Nuovo Centro Pneumatici

HAI MONTATO I PNEUMATICI INVERNALI?

Via Ticino, 24 - Ghisalba - Tel e fax 0363 92375 e-mail giassi.giulio@libero.it



Gennaio

1

20
23



Luigia Gualandris - L'inverno in cortile

COLORIFICO
Ges Colors Company Srl
Colori & Sistemi costruttivi per l'edilizia
INGROSSO & DETTAGLIO
PITTURE - VERNICI - ISOLAMENTI TERMICI
DECORATIVI - SMALTI - RESINE CIVILI & INDUSTRIALI
Via Al Ponte 25,27 Ghisalba - Tel. 335 1228356
gescolorscolorscompany@gmail.com - www.colorificiogescolorscolorscompany.com

PLANET TECHNOLOGY
L'elettronica al tuo servizio
AZIENDA CERTIFICATA F-GAS
IMPIANTI ANTENNA • CLIMATIZZATORI • ALLARMI
TELEFONIA • INFORMATICA • ELETTRODOMESTICI
25 ANNI
Via I Maggio, 1 - MARTINENGO - Tel. 0363 947253/4
www.planet-technology.it

Cartolibreria
di Marina Visini
Forniture per uffici
Scolastica - Cancelleria
Modulistica - Timbri
Targhe - Cartucce
Biglietti da visita
Stampanti - Toner
Via Francesca, 7/9 - Ghisalba
Tel. 0363 987933 - 334 6261686
omcartamm@yahoo.it

SPORTING CLUB VERONA
PISCINA DI GHISALBA
INIZIO 3° CICLO
CORSI DI NUOTO
Via Aldo Moro 9 - Ghisalba
Tel. 0363 1835184

IANNUZZI
pubblicità & comunicazione
Via Murere e Bettolino, 15
Azzano S. Paolo
Tel. 035 533921
www.studioiannuzzi.net

1	Domenica Maria Madre di Dio - Capodanno	
2	Lunedì ss. Basilio e Gregorio	ORGANICO
3	Martedì s. Genoveffa	
4	Mercoledì ss. Ermete e Caio	VETRO LATTINE PLASTICA
5	Giovedì s. Amelia	SECCO
6	Venerdì Epifania di Nostro Signore	
7	Sabato s. Raimondo di Peñafoort - Festa del Tricolore	
8	Domenica Battesimo di Gesù	
9	Lunedì s. Marcellino	ORGANICO
10	Martedì s. Aldo	
11	Mercoledì s. Iginio	VETRO LATTINE CARTA CARTONE
12	Giovedì s. Cesira	SECCO
13	Venerdì s. Ilario	
14	Sabato s. Felice	
15	Domenica s. Mauro	
16	Lunedì s. Marcello	ORGANICO

17	Martedì s. Antonio abate	
18	Mercoledì s. Liberata	VETRO LATTINE PLASTICA
19	Giovedì s. Mario	SECCO
20	Venerdì ss. Sebastiano e Fabiano	
21	Sabato s. Agnese	
22	Domenica s. Vincenzo	
23	Lunedì s. Emerenziana	ORGANICO
24	Martedì s. Francesco di Sales	
25	Mercoledì Convers. di s. Paolo	VETRO LATTINE CARTA CARTONE
26	Giovedì ss. Tito e Timoteo	SECCO
27	Venerdì s. Angela Merici - Giorno della Memoria	
28	Sabato s. Tommaso d'Aquino	
29	Domenica s. Costanzo	
30	Lunedì s. Martina	ORGANICO
31	Martedì s. Giovanni Bosco	



DI FERRANTI S.R.L.
Tel. 0363.90.00.88
1978 - 2023 45°
IMPIANTI ELETTRICI
SICUREZZA
ANTINCENDIO
VIDEOSORVEGLIANZA
TRASMISSIONE DATI STRADALI
COOP SOA

FARMACIA DEL SANTUARIO
Cosmesi, Omeopatia,
Fitoterapia, Autoanalisi
Tel. 0363 90 00 25
Via Provinciale 9 - Ghisalba (BG)
Aperti dal Lunedì al Sabato
dalle 8 00 alle 20 00

CERAMICHE GIOBBI
DI GIOBBI GEOM. MARCO
RISTRUTTURAZIONI CHIAVI IN MANO
VENDITA CERAMICHE • PARQUET E LAMINATI
ARREDO BAGNO • PORTE INTERNE
POSA IN OPERA
Via degli Alpini, 13/A - Ghisalba
0363 92149 333 32614446
www.ceramichegiobbi.it

ONORANZE FUNEBRI BARONCHELLI
CASA DEL COMMiato
0363 904844 - 035 671421

LM PROMO
IL MONDO DEL PROMOZIONALE
WWW.GRUPPOLM.COM
Via al Ponte, 25 - 24050 Ghisalba (BG) - Tel. 0363 92255 - info@gruppolm.com
ABBIGLIAMENTO SPORTIVO - PROMOZIONALE - DA LAVORO
RICAMI - TIMBRI - STRISCIONI - ADESIVI - SERIGRAFIA
TAMPOGRAFIA - GADGET - STAMPA GRANDE FORMATO

Ago e filo
Riparazioni sartoriali
Via Roma, 32
GHISALBA
Cell. 333 34 95 954

LM PROMO
IL MONDO DEL PROMOZIONALE
WWW.GRUPPOLM.COM

Via al Ponte, 25 - 24050 Ghisalba (BG) - Tel. 0363 92255 - info@gruppolm.com

ABBIGLIAMENTO SPORTIVO - PROMOZIONALE - DA LAVORO
RICAMI - TIMBRI - STRISCIONI - ADESIVI - SERIGRAFIA
TAMPOGRAFIA - GADGET - STAMPA GRANDE FORMATO

ASSOCIAZIONE CENTRO STUDI
TEOREMA

SCUOLA PROFESSIONALE
PER ESTETISTA,
ACCONCIATORE, TATUATORE
e OPERATORE TURISTICO

Via Giovanni Paolo II, 145/A (a 5 minuti dalla stazione FS) - Romano di Lombardia
www.centrostuditeorema.it - info@centrostuditeorema.it - Tel. 0363 913890

VOUOI VENDERE
O ACQUISTARE?

G&G
CASE

Largo Fratelli Sporchia, 3 - Martinengo
Tel. 0363 987952 - www.gegcase.it



Amministrazioni Condominiali

Via G. Matteotti, 1 - MARTINENGO
Tel. 0363 1925788
condoberg@gmail.com



Febbraio 2 / 2023



Giuseppe Manenti - La Parrocchiale fra la nebbia

GIASSI GIULIO
OFFICINA GOMMISTA ELETTRAUTO
di Marco e Massimo Giassi

Nuovo Centro Pneumatici
HAI MONTATO I PNEUMATICI INVERNALI?

Via Ticino, 24 - Ghisalba - Tel e fax 0363 92375 e-mail giassi.giulio@libero.it

COLORIFICIO

Ges Colors Company Srl
Colori & Sistemi costruttivi per l'edilizia

INGROSSO & DETTAGLIO
PITTURE - VERNICI - ISOLAMENTI TERMICI
DECORATIVI - SMALTI - RESINE CIVILI & INDUSTRIALI
Via Al Ponte 25,27 Ghisalba - Tel. 335 1228356
gescolorscolors@gmail.com - www.colorificiogescolorscolors.com

PLANET TECHNOLOGY
L'elettronica al tuo servizio

AZIENDA CERTIFICATA F-GAS

IMPIANTI ANTENNA • CLIMATIZZATORI • ALLARMI
TELEFONIA • INFORMATICA • ELETTRODOMESTICI

25 ANNI

Via I Maggio, 1 - MARTINENGO - Tel. 0363 947253/4
www.planet-technology.it

Arzo e filo

Riparazioni sartoriali

Via Roma, 32
GHISALBA
Cell. 333 34 95 954

Cartolibreria
di Marina Visini

Forniture per uffici
Scolastica - Cancelleria
Modulistica - Timbri
Targhe - Cartucce
Biglietti da visita
Stampanti - Toner

Via Francesco, 7/9 - Ghisalba
Tel. 0363 987933 - 334 6261686
omcartamm@yahoo.it

SPORTING CLUB VERONA

PISCINA DI GHISALBA

CORSI DI NUOTO, GESTANTI,
NEONATALE E FITNESS, IDROKINESI
E GINNASTICA POSTURALE

Via Aldo Moro 9 - Ghisalba
Tel. 0363 1835184

DI FERRANTI S.R.L.
Tel. 0363.90.00.88

IMPIANTI ELETTRICI
SICUREZZA
ANTINCENDIO
VIDEOSORVEGLIANZA
TRASMISSIONE DATI
STRADALI

1978 - 2023
45°

COOP SOA
Comitato Operatori Oper. Pubblici

FARMACIA DEL SANTUARIO

**Cosmesi, Omeopatia,
Fitoterapia, Autoanalisi**

Tel. 0363 90 00 25

Via Provinciale 9 - Ghisalba (BG)
Aperti dal Lunedì al Sabato
dalle 8 00 alle 20 00

CERAMICHE GIOBBI
DI GIOBBI GEOM. MARCO

RISTRUTTURAZIONI CHIAVI IN MANO
VENDITA CERAMICHE • PARQUET E LAMINATI
ARREDO BAGNO • PORTE INTERNE
POSA IN OPERA

Via degli Alpini, 13/A - Ghisalba
0363 92149 333 32614446
www.ceramichegiobbi.it

ONORANZE FUNEBRI
BARONCHELLI

CASA DEL COMMiato

0363 904844 - 035 671421

IANNUZZI
pubblicità & comunicazione

Via Murere e Bettolino, 15
Azzano S. Paolo
Tel. 035 533921
www.studioiannuzzi.net

1	Mercoledì s. Verdiana	VETRO LATTINE PLASTICA
2	Giovedì Presentaz. del Signore	SECCO
3	Venerdì s. Biagio	
4	Sabato s. Gilberto	
5	Domenica s. Agata	
6	Lunedì s. Paolo Miki	ORGANICO
7	Martedì s. Teodoro	
8	Mercoledì s. Girolamo Emiliani	VETRO LATTINE CARTA CARTONE
9	Giovedì s. Apollonia	SECCO
10	Venerdì s. Arnaldo, s. Scolastica	
11	Sabato Nostra Signora di Lourdes	
12	Domenica s. Eulalia	
13	Lunedì ss. Fosca e Maura	ORGANICO
14	Martedì s. Valentino	
15	Mercoledì ss. Faustino e Giovita	VETRO LATTINE PLASTICA
16	Giovedì s. Giuliana	SECCO

17	Venerdì s. Marianna	
18	Sabato s. Costanza	
19	Domenica s. Corrado e s. Mansueto - Carnevale	
20	Lunedì s. Eleuterio	ORGANICO
21	Martedì s. Eleonora	
22	Mercoledì s. Margherita - Le Ceneri	VETRO LATTINE CARTA CARTONE
23	Giovedì s. Policarpo	SECCO
24	Venerdì s. Etelberto	
25	Sabato s. Adelmo	
26	Domenica I di Quaresima	
27	Lunedì s. Leandro	ORGANICO
28	Martedì s. Romano	



DISSERVIZI RACCOLTA CHIAMARE N. VERDE 800 098 450 G.ECO Srl

ONORANZE FUNEBRI
BARONCHELLI

CASA DEL COMMIATO
0363 904844 - 035 671421

LM PROMO
IL MONDO DEL PROMOZIONALE
WWW.GRUPPOLM.COM

Via al Ponte, 25 - 24050 Ghisalba (BG) - Tel. 0363 92255 - info@gruppolm.com

ABBIGLIAMENTO SPORTIVO - PROMOZIONALE - DA LAVORO
RICAMI - TIMBRI - STRISCIONI - ADESIVI - SERIGRAFIA
TAMPOGRAFIA - GADGET - STAMPA GRANDE FORMATO

ASSOCIAZIONE CENTRO STUDI
TEOREMA SCUOLA PROFESSIONALE
PER ESTETISTA,
ACCONCIATORE, TATUATORE
e OPERATORE TURISTICO

Via Giovanni Paolo II, 145/A (a 5 minuti dalla stazione FS) - Romano di Lombardia
www.centrostuditeorema.it - info@centrostuditeorema.it - Tel. 0363 913890



Marzo 3 / 2023



Luigi Giacinto Manenti - Cascina Isotta "Cavernago"

VUOI VENDERE
O ACQUISTARE?
GI&GI
CASE
Largo Fratelli Sporchia, 3 - Martinengo
Tel. 0363 987952 - www.gegcase.it

CONDOBERG
Amministrazioni Condominiali
Via G. Matteotti, 1 - MARTINENGO
Tel. 0363 1925788
condoberg@gmail.com

GIASSI GIULIO
OFFICINA GOMMISTA ELETTRAUTO
di Marco e Massimo Giassi
Nuovo Centro Pneumatici
Via Ticino, 24 - Ghisalba - Tel e fax 0363 92375
e-mail giassi.giulio@libero.it

COLORIFICIO
Ges Colors Company Srl
Colori & Sistemi costruttivi per l'edilizia
INGROSSO & DETTAGLIO
PITTURE - VERNICI - ISOLAMENTI TERMICI
DECORATIVI - SMALTI - RESINE CIVILI & INDUSTRIALI
Via Al Ponte 25,27 Ghisalba - Tel. 335 1228356
gescolorscolorscompany@gmail.com - www.colorificiogescolorscolorscompany.com

IANNUZZI studio
pubblicità & comunicazione
Via Murere e Bettolino, 15
Azzano S. Paolo
Tel. 035 533921
www.studioiannuzzi.net

PLANET TECHNOLOGY
L'elettronica al tuo servizio
AZIENDA CERTIFICATA F-GAS
IMPIANTI ANTENNA • CLIMATIZZATORI • ALLARMI
TELEFONIA • INFORMATICA • ELETTRODOMESTICI
25 ANNI
Via I Maggio, 1 - MARTINENGO - Tel. 0363 947253/4
www.planet-technology.it

Cartolibreria
di Marina Visini
Forniture per uffici
Scolastica - Cancelleria
Modulistica - Timbri
Targhe - Cartucce
Biglietti da visita
Stampanti - Toner
Via Francesca, 7/9 - Ghisalba
Tel. 0363 987933 - 334 6261686
omcartamm@yahoo.it

SPORTING CLUB VERONA
PISCINA DI GHISALBA
INIZIO 4° CICLO
CORSI DI NUOTO
Via Aldo Moro 9 - Ghisalba
Tel. 0363 1835184

DI FERRANTI S.R.L.
Tel. 0363.90.00.88
IMPIANTI ELETTRICI
SICUREZZA
ANTINCENDIO
VIDEOSORVEGLIANZA
TRASMISSIONE DATI
STRADALI
1978 - 2023
45°
IAS REGISTER
COOP SOA
Comitato di Qualità Case Pubbliche

FARMACIA DEL SANTUARIO
Cosmesi, Omeopatia, Fitoterapia, Autoanalisi
Tel. 0363 90 00 25
Via Provinciale 9 - Ghisalba (BG)
Aperti dal Lunedì al Sabato
dalle 8:00 alle 20:00

CERAMICHE GIOBBI
DI GIOBBI GEOM. MARCO
RISTRUTTURAZIONI CHIAVI IN MANO
VENDITA CERAMICHE - PARQUET E LAMINATI
ARREDO BAGNO - PORTE INTERNE
POSA IN OPERA
Via degli Alpini, 13/A - Ghisalba
0363 92149 333 32614446
www.ceramichegiobbi.it

Agò e filo
Riparazioni sartoriali
Via Roma, 32
GHISALBA
Cell. 333 34 95 954

1	Mercoledì s. Albino	VETRO LATTINE PLASTICA
2	Giovedì s. Agnese	SECCO
3	Venerdì s. Marino	
4	Sabato s. Casimiro	
5	Domenica II di Quaresima	
6	Lunedì s. Marciano	ORGANICO
7	Martedì s. Felicità	
8	Mercoledì s. Giovanni di Dio - Festa della donna	VETRO LATTINE CARTA CARTONE
9	Giovedì s. Francesca Romana	SECCO
10	Venerdì s. Macario	
11	Sabato s. Costantino	
12	Domenica III di Quaresima	
13	Lunedì s. Arrigo, s. Eufasia	ORGANICO
14	Martedì s. Matilde	
15	Mercoledì s. Luisa	VETRO LATTINE PLASTICA
16	Giovedì s. Eriberto	SECCO

17	Venerdì s. Patrizio	
18	Sabato s. Salvatore - Giornata Naz. delle vittime Covid 19	
19	Domenica IV di Quaresima - s. Giuseppe - Festa del Papà	
20	Lunedì s. Claudia, s. Alessandra martire	ORGANICO
21	Martedì s. Benedetta	
22	Mercoledì s. Lea	VETRO LATTINE CARTA CARTONE
23	Giovedì s. Turibio de Mogrovejo	SECCO
24	Venerdì s. Romolo	
25	Sabato Annunciazione del Signore	
26	Domenica V di Quaresima	
27	Lunedì s. Augusto	ORGANICO
28	Martedì s. Sisto III Papa	
29	Mercoledì s. Secondo di Asti	VETRO LATTINE PLASTICA
30	Giovedì s. Amedeo	SECCO
31	Venerdì s. Beniamino	



DISSERVIZI RACCOLTA CHIAMARE N. VERDE 800 098 450 G.ECO Srl

FARMACIA DEL SANTUARIO
Cosmesi, Omeopatia, Fitoterapia, Autoanalisi
Tel. 0363 90 00 25
 Via Provinciale 9 - Ghisalba (BG)
 Aperti dal Lunedì al Sabato dalle 8:00 alle 20:00

CERAMICHE GIOBBI
 DI GIOBBI GEOM. MARCO
 RISTRUTTURAZIONI CHIAVI IN MANO
 VENDITA CERAMICHE - PARQUET E LAMINATI
 ARREDO BAGNO - PORTE INTERNE
 POSA IN OPERA
 Via degli Alpini, 13/A - Ghisalba
 0363 92149 333 32614446
 www.ceramichegiobbi.it

ONORANZE FUNEBRI BARONCHELLI
 CASA DEL COMMiato
 0363 904844 - 035 671421

LM PROMO
 IL MONDO DEL PROMOZIONALE
WWW.GRUPPOLM.COM
 Via al Ponte, 25 - 24050 Ghisalba (BG) - Tel. 0363 92255 - info@gruppolm.com
 ABBIGLIAMENTO SPORTIVO - PROMOZIONALE - DA LAVORO
 RICAMI - TIMBRI - STRISCIONI - ADESIVI - SERIGRAFIA
 TAMPOGRAFIA - GADGET - STAMPA GRANDE FORMATO



Aprile 4 / 2023



Maria Angela Finazzi - La vita tra i sassi

ASSOCIAZIONE CENTRO STUDI TEOREMA
SCUOLA PROFESSIONALE PER ESTETISTA, ACCONCIATORE, TATUATORE e OPERATORE TURISTICO
 Via Giovanni Paolo II, 145/A (a 5 minuti dalla stazione FS) - Romano di Lombardia
 www.centrostuditeorema.it - info@centrostuditeorema.it - Tel. 0363 913890

VOU VENDERE O ACQUISTARE?
G&G CASE
 Largo Fratelli Sporchia, 3 - Martinengo
 Tel. 0363 987952 - www.gegcase.it

CONDOBERG
 Amministrazioni Condominiali
 Via G. Matteotti, 1 - MARTINENGO
 Tel. 0363 1925788
 condoberg@gmail.com

GIASSI GIULIO
 OFFICINA GOMMISTA ELETTROAUTO
 Nuovo Centro Pneumatici
RICORDATI DI SOSTITUIRE I PNEUMATICI INVERNALI
 Via Ticino, 24 - Ghisalba - Tel e fax 0363 92375 e-mail giass.giulio@libero.it

Ago e filo
 Riparazioni sartoriali
 Via Roma, 32
 GHISALBA
 Cell. 333 34 95 954

1	Sabato s. Ugo	
2	Domenica Le Palme	
3	Lunedì s. Riccardo	ORGANICO
4	Martedì s. Isidoro	
5	Mercoledì s. Vincenzo Ferrer	VETRO LATTINE CARTA CARTONE
6	Giovedì s. Celestino I papa	SECCO
7	Venerdì s. Ermanno	
8	Sabato s. Walter	ORGANICO
9	Domenica Pasqua di Resurrezione	
10	Lunedì Lunedì dell'Angelo	
11	Martedì s. Gemma	
12	Mercoledì s. Zeno	VETRO LATTINE PLASTICA
13	Giovedì s. Ida	SECCO
14	Venerdì s. Abbondio	
15	Sabato s. Annibale	
16	Domenica s. Bernadette	

17	Lunedì s. Roberto	ORGANICO
18	Martedì s. Galdino vescovo	
19	Mercoledì s. Emma	VETRO LATTINE CARTA CARTONE
20	Giovedì s. Adalgisa	SECCO
21	Venerdì s. Anselmo	
22	Sabato s. Leonida	
23	Domenica s. Giorgio	
24	Lunedì s. Fedele	ORGANICO
25	Martedì s. Marco Evangelista - Anniv. della Liberazione	
26	Mercoledì s. Marcellino	VETRO LATTINE PLASTICA
27	Giovedì s. Zita	SECCO
28	Venerdì s. Valeria	
29	Sabato s. Caterina da Siena	ORGANICO
30	Domenica s. Pio V papa	



COLORIFICIO Ges Colors
 Colori & Sistemi costruttivi per l'edilizia
INGROSSO & DETTAGLIO
 PITTURE - VERNICI - ISOLAMENTI TERMICI
 DECORATIVI - SMALTI - RESINE CIVILI & INDUSTRIALI
 Via Al Ponte 25,27 Ghisalba - Tel. 335 1228356
 gescolorscolors@gmail.com - www.colorificiogescolorscolors.com

PLANET TECHNOLOGY
 L'elettronica al tuo servizio
 AZIENDA CERTIFICATA F-GAS
IMPIANTI ANTENNA • CLIMATIZZATORI • ALLARMI
TELEFONIA • INFORMATICA • ELETTRODOMESTICI
 25 ANNI
 Via I Maggio, 1 - MARTINENGO - Tel. 0363 947253/4
 www.planet-technology.it

Cartolibreria di Marina Visini
 Forniture per uffici Scolastica - Cancelleria Modulistica - Timbri Targhe - Cartucce Biglietti da visita Stampanti - Toner
 Via Francesco, 7/9 - Ghisalba
 Tel. 0363 987933 - 334 6261686
 omcartamm@yahoo.it

SPORTING CLUB VERONA
 PISCINA DI GHISALBA
INIZIO 5° CICLO CORSI DI NUOTO
 Via Aldo Moro 9 - Ghisalba
 Tel. 0363 1835184

DI FERRANTI S.R.L.
 Tel. 0363.90.00.88
IMPIANTI ELETTRICI SICUREZZA ANTINCENDIO VIDEOSORVEGLIANZA TRASMISSIONE DATI STRADALI
 1978 - 2023 45°
 IAS REGISTER
 COOP SOA

IANNUZZI studio
 pubblicità & comunicazione
 Via Murere e Bettolino, 15
 Azzano S. Paolo
 Tel. 035 533921
 www.studioianuzzi.net

DI FERRANTI S.R.L.
Tel. 0363.90.00.88

**IMPIANTI ELETTRICI
SICUREZZA
ANTINCENDIO
VIDEOSORVEGLIANZA
TRASMISSIONE DATI
STRADALI**

1978 - 2023
45°

COOP SOA
CONSORZIO QUALITÀ OPERE PUBBLICHE

**FARMACIA
DEL SANTUARIO**

**Cosmesi, Omeopatia,
Fitoterapia, Autoanalisi**

Tel. 0363 90 00 25

Via Provinciale 9 - Ghisalba (BG)
Aperti dal Lunedì al Sabato
dalle 8:00 alle 20:00

CERAMICHE GIOBBI
DI GIOBBI GEOM. MARCO

RISTRUTTURAZIONI CHIAVI IN MANO
VENDITA CERAMICHE - PARQUET E LAMINATI
ARREDO BAGNO - PORTE INTERNE
POSA IN OPERA

Via degli Alpini, 13/A - Ghisalba
0363 92149 - 333 3261444
www.ceramichegiobbi.it

**ONORANZE FUNEBRI
BARONCHELLI**

CASA DEL COMMiato

0363 904844 - 035 671421



Maggio 5 / 2023



Massimo Zambelli - Madonna dei Prati con Bambino

LM PROMO
IL MONDO DEL PROMOZIONALE

WWW.GRUPPOLM.COM

Via al Ponte, 25 - 24050 Ghisalba (BG) - Tel. 0363 92255 - info@gruppolm.com

ABBIGLIAMENTO SPORTIVO - PROMOZIONALE - DA LAVORO
RICAMI - TIMBRI - STRISCIONI - ADESIVI - SERIGRAFIA
TAMPOGRAFIA - GADGET - STAMPA GRANDE FORMATO

ASSOCIAZIONE CENTRO STUDI
TEOREMA

SCUOLA PROFESSIONALE
PER ESTETISTA,
ACCONCIATORE, TATUATORE
e OPERATORE TURISTICO

Via Giovanni Paolo II, 145/A (a 5 minuti dalla stazione FS) - Romano di Lombardia
www.centrostuditeorema.it - info@centrostuditeorema.it - Tel. 0363 913890

VUOI VENDERE
O ACQUISTARE?

G&G CASE

Largo Fratelli Sporchia, 3 - Martinengo
Tel. 0363 987952 - www.gegcase.it

PROFESSIONISTI
IL TUO PRESENTE
CONDOBERG
AMMINISTRATORI
E TUO FUTURO

Amministrazioni Condominiali

Via G. Matteotti, 1 - MARTINENGO
Tel. 0363 1925788
condoberg@gmail.com

I ANNUZZI
studio

pubblicità & comunicazione

Via Murere e Bettolino, 15
Azzano S. Paolo
Tel. 035 533921
www.studioannuzzi.net

1	Lunedì	s. Giuseppe artigiano - Festa del lavoro	
2	Martedì	s. Cesare	
3	Mercoledì	ss. Filippo e Giacomo	VETRO LATTINE CARTA CARTONE
4	Giovedì	s. Floriano	SECCO
5	Venerdì	s. Tosca	
6	Sabato	s. Domenico Savio	
7	Domenica	s. Flavia	
8	Lunedì	s. Vittore	ORGANICO
9	Martedì	s. Beato	
10	Mercoledì	s. Alfio	VETRO LATTINE PLASTICA
11	Giovedì	s. Fabio	SECCO
12	Venerdì	s. Rossana	
13	Sabato	s. Domenica	
14	Domenica	s. Mattia apostolo - Festa della mamma	
15	Lunedì	s. Torquato	ORGANICO
16	Martedì	s. Ubaldo	

17	Mercoledì	s. Pasquale	VETRO LATTINE CARTA CARTONE
18	Giovedì	s. Vincenza	SECCO
19	Venerdì	s. Pietro di Morrone papa	
20	Sabato	s. Bernardino da Siena	
21	Domenica	s. Vittorio - Ascensione di Nostro Signore	
22	Lunedì	s. Rita da Cascia	ORGANICO
23	Martedì	s. Desiderio	
24	Mercoledì	s. Maria Ausiliatrice	VETRO LATTINE PLASTICA
25	Giovedì	s. Beda	SECCO
26	Venerdì	s. Filippo Neri	
27	Sabato	s. Liberio	
28	Domenica	Pentecoste	
29	Lunedì	s. Paolo VI	ORGANICO
30	Martedì	s. ferdinando	
31	Mercoledì	Visitazione B.V.M.	VETRO LATTINE CARTA CARTONE



GIASSI GIULIO
OFFICINA GOMMISTA ELETTRAUTO

Nuovo Centro Pneumatici

RICORDATI DI SOSTITUIRE I PNEUMATICI INVERNALI

Via Ticino, 24 - Ghisalba - Tel e fax 0363 92375 e-mail giassi.giulio@libero.it

COLORIFICIO

Ges Colors Company Srl

Colori & Sistemi costruttivi per l'edilizia

INGROSSO & DETTAGLIO
PITTURE - VERNICI - ISOLAMENTI TERMICI
DECORATIVI - SMALTI - RESINE CIVILI & INDUSTRIALI

Via Al Ponte 25,27 Ghisalba - Tel. 335 1228356
gescolorcompany@gmail.com - www.colorificiogescolorcompany.com

PLANET TECHNOLOGY
L'elettronica al tuo servizio

AZIENDA CERTIFICATA F-GAS

IMPIANTI ANTENNA • CLIMATIZZATORI • ALLARMI

TELEFONIA • INFORMATICA • ELETTRODOMESTICI

25 ANNI

Via I Maggio, 1 - MARTINENGO - Tel. 0363 947253/4
www.planet-technology.it

Cartolibreria
di Marina Visini

Forniture per uffici
Scolastica - Cancelleria
Modulistica - Timbri
Targhe - Cartucce
Biglietti da visita
Stampanti - Toner

Via Francesca, 7/9 - Ghisalba
Tel. 0363 987933 - 334 6261686
omcartamm@yahoo.it

SPORTING CLUB VERONA

PISCINA DI GHISALBA

CORSI DI NUOTO, GESTANTI,
NEONATALE E FITNESS, IDROKINESI
E GINNASTICA POSTURALE

Via Aldo Moro 9 - Ghisalba
Tel. 0363 1835184

Agò e filo

Riparazioni sartoriali

Via Roma, 32
GHISALBA
Cell. 333 34 95 954

Cartolibreria
di Marina Visini

Forniture per uffici
Scolastica - Cancelleria
Modulistica - Timbri
Targhe - Cartucce
Biglietti da visita
Stampanti - Toner

Via Francesca, 7/9 - Ghisalba
Tel. 0363 987933 - 334 6261686
omcartam@yahoo.it

SPORTING CLUB VERONA

PISCINA DI GHISALBA

INIZIO CORSI ESTIVI

Via Aldo Moro 9 - Ghisalba
Tel. 0363 1835184

DI FERRANTI S.R.L.
Tel. 0363.90.00.88

**IMPIANTI ELETTRICI
SICUREZZA
ANTINCENDIO
VIDEOSORVEGLIANZA
TRASMISSIONE DATI
STRADALI**

1978 - 2023
45°

COOP SOA
Comitato Qualifica CNA Proletici

FARMACIA DEL SANTUARIO

**Cosmesi, Omeopatia,
Fitoterapia, Autoanalisi**

Tel. 0363 90 00 25

Via Provinciale 9 - Ghisalba (BG)
Aperti dal Lunedì al Sabato
dalle 8 00 alle 20 00

CERAMICHE GIOBBI
DI GIOBBI GECM. MARCO

RISTRUTTURAZIONI CHIAVI IN MANO
VENDITA CERAMICHE - PARQUET E LAMINATI
ARREDO BAGNO - PORTE INTERNE
POSA IN OPERA

Via degli Alpini, 13/A - Ghisalba
0363 92149 - 333 32614446
www.ceramichegiobbi.it



Giugno

6 / 2023



Anna Maria Valetti - Primavera Colorata

**ONORANZE FUNEBRI
BARONCHELLI**

CASA DEL COMMiato

0363 904844 - 035 671421

LM PROMO
IL MONDO DEL PROMOZIONALE

WWW.GRUPPOLM.COM

Via al Ponte, 25 - 24050 Ghisalba (BG) - Tel. 0363 92255 - info@gruppolm.com

ABBIGLIAMENTO SPORTIVO - PROMOZIONALE - DA LAVORO
RICAMI - TIMBRI - STRISCIONI - ADESIVI - SERIGRAFIA
TAMPOGRAFIA - GADGET - STAMPA GRANDE FORMATO

ASSOCIAZIONE CENTRO STUDI

TEOREMA

**SCUOLA PROFESSIONALE
PER ESTETISTA,
ACCONCIATORE, TATUATORE
e OPERATORE TURISTICO**

Via Giovanni Paolo II, 145/A (a 5 minuti dalla stazione FS) - Romano di Lombardia
www.centrostuditeorema.it - info@centrostuditeorema.it - Tel. 0363 913890

Aggo e filo

Riparazioni sartoriali

Via Roma, 32
GHISALBA
Cell. 333 34 95 954

1	Giovedì s. Giustino	ORGANICO SECCO
2	Venerdì s. Erasmo - Festa della Repubblica	
3	Sabato s. Carlo Lwanga	
4	Domenica s. Quirino - Solennità della Santissima Trinità	
5	Lunedì s. Bonifacio vescovo	ORGANICO
6	Martedì s. Norberto	
7	Mercoledì s. Geremia	VETRO LATTINE PLASTICA
8	Giovedì s. Medardo	ORGANICO SECCO
9	Venerdì s. Efram	
10	Sabato s. Diana	
11	Domenica Corpus Domini	
12	Lunedì s. Basilde	ORGANICO
13	Martedì s. Antonio di Padova	
14	Mercoledì s. Eliseo profeta	VETRO LATTINE CARTA CARTONE
15	Giovedì s. Germana	ORGANICO SECCO
16	Venerdì s. Aureliano - Sacro Cuore di Gesù	

17	Sabato s. Ranieri	
18	Domenica s. Gregorio Barbarigo	
19	Lunedì s. Gervasio e Protasio	ORGANICO
20	Martedì s. Ettore	
21	Mercoledì s. Luigi Gonzaga	VETRO LATTINE PLASTICA
22	Giovedì s. Paolino da Nola	ORGANICO SECCO
23	Venerdì s. Lanfranco	
24	Sabato Natività s. Giovanni Battista	
25	Domenica s. Guglielmo	
26	Lunedì s. Josemaria Escrivà	ORGANICO
27	Martedì s. Cirillo d'Alessandria	
28	Mercoledì s. Attilio	VETRO LATTINE CARTA CARTONE
29	Giovedì ss. Pietro e Paolo	ORGANICO SECCO
30	Venerdì ss. Primi Martiri	



VUOI VENDERE O ACQUISTARE?

G&G CASE

Largo Fratelli Sporchia, 3 - Martinengo
Tel. 0363 987952 - www.gegcase.it

AMMINISTRAZIONI E TUO PRESENTE
CONDOBERG
E TUO FUTURO

Amministrazioni Condominiali

Via G. Matteotti, 1 - MARTINENGO
Tel. 0363 1925788
condoberg@gmail.com

GIASSI GIULIO
OFFICINA GOMMISTA ELETTRAUTO
di Marco e Massimo Giassi

Nuovo Centro Pneumatici

Via Ticino, 24 - Ghisalba - Tel e fax 0363 92375
e-mail giassi.giulio@libero.it

COLORIFICIO

Ges Colors Company Srl
Colori & Sistemi costruttivi per l'edilizia

INGROSSO & DETTAGLIO
PITTURE - VERNICI - ISOLAMENTI TERMICI
DECORATIVI - SMALTI - RESINE CIVILI & INDUSTRIALI

Via Al Ponte 25,27 Ghisalba - Tel. 335 1228356
gescolorscompany@gmail.com - www.colorificiogescolorscompany.com

PLANET TECHNOLOGY
L'elettronica al tuo servizio

AZIENDA CERTIFICATA F-GAS

IMPIANTI ANTENNA • CLIMATIZZATORI • ALLARMI

TELEFONIA • INFORMATICA • ELETTRODOMESTICI

25 ANNI

Via I Maggio, 1 - MARTINENGO - Tel. 0363 947253/4
www.planet-technology.it

I ANNUZZI
pubblicità & comunicazione

Via Murere e Bettolino, 15
Azzano S. Paolo
Tel. 035 533921
www.studioiannuzzi.net

PLANET TECHNOLOGY
L'elettronica al tuo servizio

AZIENDA CERTIFICATA F-GAS

IMPIANTI ANTENNA • CLIMATIZZATORI • ALLARMI

TELEFONIA • INFORMATICA • ELETTRODOMESTICI

25 ANNI

Via I Maggio, 1 - MARTINENGO - Tel. 0363 947253/4
www.planet-technology.it

Cartolibreria
di Marina Visini

Forniture per uffici
Scolastica - Cancelleria
Modulistica - Timbri
Targhe - Cartucce
Biglietti da visita
Stampanti - Toner

Via Francesca, 7/9 - Ghisalba
Tel. 0363 987933 - 334 6261686
omcartamm@yahoo.it

SPORTING CLUB VERONA

PISCINA DI GHISALBA

CORSI DI NUOTO, GESTANTI,
NEONATALE E FITNESS, IDROKINESI
E GINNASTICA POSTURALE

Via Aldo Moro 9 - Ghisalba
Tel. 0363 1835184

DI FERRANTI S.R.L.
Tel. 0363.90.00.88

**IMPIANTI ELETTRICI
SICUREZZA
ANTINCENDIO
VIDEOSORVEGLIANZA
TRASMISSIONE DATI
STRADALI**

1978 - 2023
45°

COOP SOA



Luglio 7 / 2023



Elena Indovino - Libertà

FARMACIA DEL SANTUARIO

Cosmesi, Omeopatia,
Fitoterapia, Autoanalisi

Tel. 0363 90 00 25

Via Provinciale 9 - Ghisalba (BG)
Aperti dal Lunedì al Sabato
dalle 8:00 alle 20:00

CERAMICHE GIOBBI
DI GIOBBI GEOM. MARCO

RISTRUTTURAZIONI CHIAVI IN MANO
VENDITA CERAMICHE • PARQUET E LAMINATI
ARREDO BAGNO • PORTE INTERNE
POSA IN OPERA

Via degli Alpini, 13/A - Ghisalba
0363 92149 333 32614446
www.ceramichegiobbi.it

**ONORANZE FUNEBRI
BARONCHELLI**

CASA DEL COMMiato

0363 904844 - 035 671421

LM PROMO
IL MONDO DEL PROMOZIONALE

WWW.GRUPPOLM.COM

Via al Ponte, 25 - 24050 Ghisalba (BG) - Tel. 0363 92255 - info@gruppolm.com

ABBIGLIAMENTO SPORTIVO - PROMOZIONALE - DA LAVORO
RICAMI - TIMBRI - STRISCIONI - ADESIVI - SERIGRAFIA
TAMPOGRAFIA - GADGET - STAMPA GRANDE FORMATO

IANNUZZI studio
pubblicità & comunicazione

Via Murere e Bettolino, 15
Azzano S. Paolo
Tel. 035 533921
www.studioiannuzzi.net

1	Sabato	Prez. Sanguè di Gesù	
2	Domenica	s. Ottone	
3	Lunedì	s. Tommaso apostolo	ORGANICO
4	Martedì	s. Procopio	
5	Mercoledì	s. Antonio Maria Zaccaria	VETRO LATTINE PLASTICA
6	Giovedì	s. Maria Goretti	ORGANICO SECCO
7	Venerdì	s. Claudio	
8	Sabato	s. Priscilla	
9	Domenica	s. Letizia	
10	Lunedì	s. Silvano	ORGANICO
11	Martedì	s. Benedetto	
12	Mercoledì	s. Fortunato	VETRO LATTINE CARTA CARTONE
13	Giovedì	s. Enrico	ORGANICO SECCO
14	Venerdì	s. Camillo de Lellis	
15	Sabato	s. Bonaventura	
16	Domenica	B.V. del Carmelo	

17	Lunedì	s. Alessio	ORGANICO
18	Martedì	s. Federico	
19	Mercoledì	s. Arsenio	VETRO LATTINE PLASTICA
20	Giovedì	s. Elia profeta	ORGANICO SECCO
21	Venerdì	s. Lorenzo da Brindisi	
22	Sabato	s. Maria Maddalena	
23	Domenica	s. Brigida	
24	Lunedì	s. Cristina	ORGANICO
25	Martedì	s. Giacomo apostolo	
26	Mercoledì	ss. Anna e Gioacchino	VETRO LATTINE CARTA CARTONE
27	Giovedì	s. Liliana	ORGANICO SECCO
28	Venerdì	ss. Nazario e Celso	
29	Sabato	s. Marta	
30	Domenica	s. Leopoldo	
31	Lunedì	s. Ignazio di Loyola	ORGANICO



ASSOCIAZIONE CENTRO STUDI

TEOREMA

SCUOLA PROFESSIONALE
PER ESTETISTA,
ACCONCIATORE, TATUATORE
e OPERATORE TURISTICO

Via Giovanni Paolo II, 145/A (a 5 minuti dalla stazione FS) - Romano di Lombardia
www.centrostuditeorema.it - info@centrostuditeorema.it - Tel. 0363 913890

VUOI VENDERE
O ACQUISTARE?

G&G CASE

Largo Fratelli Sporchia, 3 - Martinengo
Tel. 0363 987952 - www.gegcase.it

AMMINISTRANDO IL TUO PRESENTE
AMMINISTRANDO IL TUO FUTURO

CONDOBERG

Amministrazioni Condominiali

Via G. Matteotti, 1 - MARTINENGO
Tel. 0363 1925788
condoberg@gmail.com

GIASSI GIULIO
OFFICINA GOMMISTA ELETTRAUTO
di Marco e Massimo Giassi

Nuovo Centro Pneumatici

Via Ticino, 24 - Ghisalba - Tel e fax 0363 92375
e-mail giassi.giulio@libero.it

COLORIFICIO

Ges Colors Company Srl
Colori & Sistemi costruttivi per l'edilizia

INGROSSO & DETTAGLIO
PITTURE - VERNICI - ISOLAMENTI TERMICI
DECORATIVI - SMALTI - RESINE CIVILI & INDUSTRIALI

Via Al Ponte 25,27 Ghisalba - Tel. 335 1228356
gescolorcompany@gmail.com - www.colorificiogescolorcompany.com

Agò e filo

Riparazioni sartoriali

Via Roma, 32
GHISALBA
Cell. 333 34 95 954

COLORIFICIO
Ges Colors Company Srl
 Colori & Sistemi costruttivi per l'edilizia
INGROSSO & DETTAGLIO
 PITTURE - VERNICI - ISOLAMENTI TERMICI
 DECORATIVI - SMALTI - RESINE CIVILI & INDUSTRIALI
 Via Al Ponte 25,27 Ghisalba - Tel. 335 1228356
 gescolorscolorscompany@gmail.com - www.colorificiogescolorscolorscompany.com

PLANET TECHNOLOGY
 L'elettronica al tuo servizio
 AZIENDA CERTIFICATA F-GAS
IMPIANTI ANTENNA • CLIMATIZZATORI • ALLARMI
TELEFONIA • INFORMATICA • ELETTRODOMESTICI
 Via I Maggio, 1 - MARTINENGO - Tel. 0363 947253/4
 www.planet-technology.it

Cartolibreria di Marina Visini
 Forniture per uffici
 Scolastica - Cancelleria
 Modulistica - Timbri
 Targhe - Cartucce
 Biglietti da visita
 Stampanti - Toner
 Via Francesca, 7/9 - Ghisalba
 Tel. 0363 987933 - 334 6261686
 omcartamm@yahoo.it

SPORTING CLUB VERONA
PISCINA DI GHISALBA
 CORSI DI NUOTO, GESTANTI,
 NEONATALE E FITNESS, IDROKINESI
 E GINNASTICA POSTURALE
 Via Aldo Moro 9 - Ghisalba
 Tel. 0363 1835184



Agosto

8

20
23

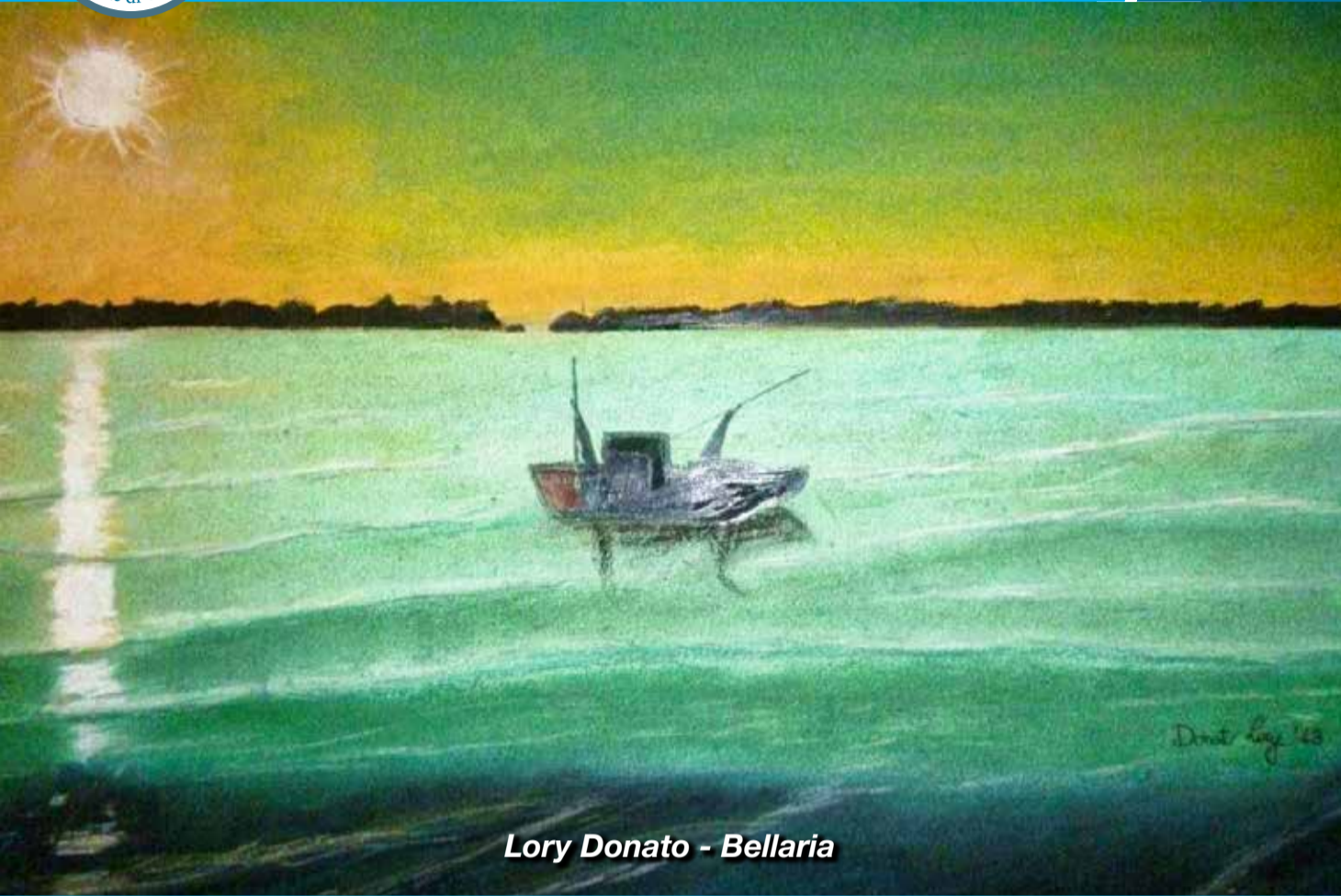

Lory Donato - Bellaria

DI FERRANTI S.R.L.
 Tel. 0363.90.00.88
IMPIANTI ELETTRICI
SICUREZZA
ANTINCENDIO
VIDEOSORVEGLIANZA
TRASMISSIONE DATI
STRADALI
 1978 - 2023
 45°
 IAS
 COOP SOA

FARMACIA DEL SANTUARIO
Cosmesi, Omeopatia, Fitoterapia, Autoanalisi
 Tel. 0363 90 00 25
 Via Provinciale 9 - Ghisalba (BG)
 Aperti dal Lunedì al Sabato dalle 8:00 alle 20:00

CERAMICHE GIOBBI
 DI GIOBBI GEOM. MARCO
 RISTRUTTURAZIONI CHIAVI IN MANO
 VENDITA CERAMICHE • PARQUET E LAMINATI
 ARREDO BAGNO • PORTE INTERNE
 POSA IN OPERA
 Via degli Alpini, 13/A - Ghisalba
 ☎ 0363 92149 ☎ 333 32614446
 www.ceramichegiobbi.it

ONORANZE FUNEBRI BARONCHELLI
 CASA DEL COMMiato
 ☎ 0363 904844 - 035 671421

Arzo e filo Riparazioni sartoriali
 Via Roma, 32
 GHISALBA
 Cell. 333 34 95 954

1	Martedì	☉	s. Alfonso de' Liguori	
2	Mercoledì		s. Eusebio di Vercelli	VETRO LATTINE PLASTICA
3	Giovedì		s. Lidia	ORGANICO SECCO
4	Venerdì		s. Nicodemo	
5	Sabato		s. Osvaldo	
6	Domenica		Trasfigurazione del Signore	
7	Lunedì		s. Donato	ORGANICO
8	Martedì	☾	s. Domenico	
9	Mercoledì		ss. Fermo e Rustico	VETRO LATTINE CARTA CARTONE
10	Giovedì		s. Lorenzo	ORGANICO SECCO
11	Venerdì		s. Chiara	
12	Sabato		s. Ercolano	
13	Domenica		s. Ippolito	
14	Lunedì		s. Alfredo	ORGANICO
15	Martedì		Assunzione S. Vergine - Ferragosto	
16	Mercoledì	☾	s. Rocco	VETRO LATTINE PLASTICA

17	Giovedì		s. Giacinto martire	ORGANICO SECCO
18	Venerdì		s. Elena	
19	Sabato		s. Mariano	
20	Domenica		s. Bernardo	
21	Lunedì		s. Pio X papa	ORGANICO
22	Martedì		s. Fabrizio	
23	Mercoledì		s. Rosa da Lima	VETRO LATTINE CARTA CARTONE
24	Giovedì	☾	s. Bartolomeo apostolo	ORGANICO SECCO
25	Venerdì		s. Ludovico	
26	Sabato		s. Alessandro	
27	Domenica		s. Monica	
28	Lunedì		s. Agostino	ORGANICO
29	Martedì		Martirio s. Giovanni B.	
30	Mercoledì		s. Fantino	VETRO LATTINE PLASTICA
31	Giovedì	☉	s. Aristide	ORGANICO SECCO



LM PROMO
 IL MONDO DEL PROMOZIONALE
 WWW.GRUPPOLM.COM
 Via al Ponte, 25 - 24050 Ghisalba (BG) - Tel. 0363 92255 - info@gruppolm.com
 ABBIGLIAMENTO SPORTIVO - PROMOZIONALE - DA LAVORO
 RICAMI - TIMBRI - STRISCIONI - ADESIVI - SERIGRAFIA
 TAMPOGRAFIA - GADGET - STAMPA GRANDE FORMATO

TEOREMA
 ASSOCIAZIONE CENTRO STUDI
SCUOLA PROFESSIONALE PER ESTETISTA, ACCONCIATORE, TATUATORE e OPERATORE TURISTICO
 Via Giovanni Paolo II, 145/A (a 5 minuti dalla stazione FS) - Romano di Lombardia
 www.centrostuditeorema.it - info@centrostuditeorema.it - Tel. 0363 913890

VUOI VENDERE O ACQUISTARE?
G&G CASE
 Largo Fratelli Sporchia, 3 - Martinengo
 Tel. 0363 987952 - www.gegcase.it

CONDOBERG
 Amministrazioni Condominiali
 Via G. Matteotti, 1 - MARTINENGO
 Tel. 0363 1925788
 condoberg@gmail.com

GIASSI GIULIO
 OFFICINA GOMMISTA ELETTROAUTO
 di Marco e Massimo Giassi
Nuovo Centro Pneumatici
 Via Ticino, 24 - Ghisalba - Tel e fax 0363 92375
 e-mail giassi.giulio@libero.it

I ANNUZZI
 pubblicità & comunicazione
 Via Murere e Bettolino, 15
 Azzano S. Paolo
 Tel. 035 533921
 www.studioannuzzi.net



Nuovo Centro Pneumatici

Via Ticino, 24 - Ghisalba - Tel e fax 0363 92375
e-mail giassi.giulio@libero.it

COLORIFICIO

Ges Colors Company Srl
Colori & Sistemi costruttivi per l'edilizia

INGROSSO & DETTAGLIO
PITTURE - VERNICI - ISOLAMENTI TERMICI
DECORATIVI - SMALTI - RESINE CIVILI & INDUSTRIALI
Via Al Ponte 25,27 Ghisalba - Tel. 335 1228356
gescolorscolors@gmail.com - www.colorificiogescolorscolors.com



AZIENDA CERTIFICATA F-GAS

IMPIANTI ANTENNA • CLIMATIZZATORI • ALLARMI



TELEFONIA • INFORMATICA • ELETTRODOMESTICI

Via I Maggio, 1 - MARTINENGO - Tel. 0363 947253/4
www.planet-technology.it



Settembre 9 / 2023



Oliviero Moiola - Tra le Vie

Cartolibreria di Marina Visini

Forniture per uffici
Scolastica - Cancelleria
Modulistica - Timbri
Targhe - Cartucce
Biglietti da visita
Stampanti - Toner

Via Francesca, 7/9 - Ghisalba
Tel. 0363 987933 - 334 6261686
omcartamm@yahoo.it

SPORTING CLUB VERONA

PISCINA DI GHISALBA

INIZIO 1° CICLO
CORSI DI NUOTO

Via Aldo Moro 9 - Ghisalba
Tel. 0363 1835184

DI FERRANTI S.R.L.
Tel. 0363.90.00.88

IMPIANTI ELETTRICI
SICUREZZA
ANTINCENDIO
VIDEOSORVEGLIANZA
TRASMISSIONE DATI
STRADALI

1978 - 2023
45°

COOP SOA

FARMACIA DEL SANTUARIO

Cosmesi, Omeopatia,
Fitoterapia, Autoanalisi

Tel. 0363 90 00 25

Via Provinciale 9 - Ghisalba (BG)
Aperti dal Lunedì al Sabato
dalle 8:00 alle 20:00

CERAMICHE GIOBBI
DI GIOBBI GEOM. MARCO

RISTRUTTURAZIONI CHIAVI IN MANO
VENDITA CERAMICHE • PARQUET E LAMINATI
ARREDO BAGNO • PORTE INTERNE
POSA IN OPERA

Via degli Alpini, 13/A - Ghisalba
Tel. 0363 92149 - 333 32614446
www.ceramichegiobbi.it

IANNUZZI studio
pubblicità & comunicazione

Via Murere e Bettolino, 15
Azzano S. Paolo
Tel. 035 533921
www.studioiannuzzi.net

ONORANZE FUNEBRI BARONCHELLI

CASA DEL COMMiato

0363 904844 - 035 671421

LM PROMO
IL MONDO DEL PROMOZIONALE

WWW.GRUPPOLM.COM

Via al Ponte, 25 - 24050 Ghisalba (BG) - Tel. 0363 92255 - info@gruppolm.com

ABBIGLIAMENTO SPORTIVO - PROMOZIONALE - DA LAVORO
RICAMI - TIMBRI - STRISCIONI - ADESIVI - SERIGRAFIA
TAMPOGRAFIA - GADGET - STAMPA GRANDE FORMATO

ASSOCIAZIONE CENTRO STUDI

TEOREMA

SCUOLA PROFESSIONALE
PER ESTETISTA,
ACCONCIATORE, TATUATORE
e OPERATORE TURISTICO

Via Giovanni Paolo II, 145/A (a 5 minuti dalla stazione FS) - Romano di Lombardia
www.centrostuditeorema.it - info@centrostuditeorema.it - Tel. 0363 913890

VUOI VENDERE
O ACQUISTARE?

G&G CASE

Largo Fratelli Sporchia, 3 - Martinengo
Tel. 0363 987952 - www.gegcasa.it

PROFESSIONISTI A TUO SERVIZIO
AMMINISTRANDO IL TUO FUTURO

CONDOBERG

Amministrazioni Condominiali

Via G. Matteotti, 1 - MARTINENGO
Tel. 0363 1925788
condoberg@gmail.com

1	Venerdì s. Egidio	
2	Sabato s. Elpidio	
3	Domenica s. Gregorio Magno	
4	Lunedì s. Rosalia	ORGANICO
5	Martedì s. m. Teresa di Calcutta	
6	Mercoledì s. Umberto	VETRO LATTINE CARTA CARTONE
7	Giovedì s. Regina	ORGANICO SECCO
8	Venerdì Natività B.V. Maria	
9	Sabato s. Sergio	
10	Domenica s. Pulcheria	
11	Lunedì ss. Proto e Giacinto	ORGANICO
12	Martedì ss. Nome di Maria	
13	Mercoledì s. Maurilio	VETRO LATTINE PLASTICA
14	Giovedì Esaltazione S. Croce	ORGANICO SECCO
15	Venerdì B.V. Maria Addolorata	
16	Sabato ss. Cornelio e Cipriano	

17	Domenica s. Roberto Bellarmino	
18	Lunedì s. Sofia	ORGANICO
19	Martedì s. Gennaro	
20	Mercoledì s. Candida	VETRO LATTINE CARTA CARTONE
21	Giovedì s. Matteo evangelista	ORGANICO SECCO
22	Venerdì s. Maurizio	
23	Sabato s. Padre Pio - s. Lino	
24	Domenica s. Pacifico	
25	Lunedì s. Aurelia	ORGANICO
26	Martedì ss Cosma e Damiano	
27	Mercoledì s. Vincenzo de' Paoli	VETRO LATTINE PLASTICA
28	Giovedì s. Venceslao	ORGANICO SECCO
29	Venerdì ss. Michele, Gabriele, Raffaele	
30	Sabato s. Girolamo	



DISSERVIZI RACCOLTA CHIAMARE N. VERDE 800 098 450 G.ECO Srl

Argo e filo

Riparazioni sartoriali

Via Roma, 32
GHISALBA
Cell. 333 34 95 954

VUOI VENDERE O ACQUISTARE?

G&G CASE

Largo Fratelli Sporchia, 3 - Martinengo
Tel. 0363 987952 - www.gegcase.it

AMMINISTRAZIONI E PUNTO PRESSIONE
CONDOBERG
AMMINISTRANDO IL TUO FUTURO

Amministrazioni Condominiali

Via G. Matteotti, 1 - MARTINENGO
Tel. 0363 1925788
condoberg@gmail.com

GIASSI GIULIO
OFFICINA GOMMISTA ELETRAUTO
di Marco e Massimo Giassi

Nuovo Centro Pneumatici
HAI MONTATO I PNEUMATICI INVERNALI?

Via Ticino, 24 - Ghisalba - Tel e fax 0363 92375 e-mail giassi.giulio@libero.it

COLORIFICIO

Ges Colors Company Srl
Colori & Sistemi costruttivi per l'edilizia

INGROSSO & DETTAGLIO
PITTURE - VERNICI - ISOLAMENTI TERMICI
DECORATIVI - SMALTI - RESINE CIVILI & INDUSTRIALI

Via Al Ponte 25,27 Ghisalba - Tel. 335 1228356
gescolorscolors@gmail.com - www.colorificiogescolorscolors.com



Ottobre 10 / 2023



Emilio Colombo - Autunno

PLANET TECHNOLOGY
L'elettronica al tuo servizio

AZIENDA CERTIFICATA F-GAS

IMPIANTI ANTENNA • CLIMATIZZATORI • ALLARMI

TELEFONIA • INFORMATICA • ELETTRODOMESTICI

Via I Maggio, 1 - MARTINENGO - Tel. 0363 947253/4
www.planet-technology.it

Cartolibreria
di Marina Visini

Forniture per uffici
Scolastica - Cancelleria
Modulistica - Timbri
Targhe - Cartucce
Biglietti da visita
Stampanti - Toner

Via Francesca, 7/9 - Ghisalba
Tel. 0363 987933 - 334 6261686
omcartamm@yahoo.it

SPORTING CLUB VERONA

PISCINA DI GHISALBA

CORSI DI NUOTO, GESTANTI,
NEONATALE E FITNESS, IDROKINESI
E GINNASTICA POSTURALE

Via Aldo Moro 9 - Ghisalba
Tel. 0363 1835184

DI FERRANTI S.R.L.
Tel. 0363.90.00.88

IMPIANTI ELETTRICI
SICUREZZA
ANTINCENDIO
VIDEOSORVEGLIANZA
TRASMISSIONE DATI STRADALI

1978 - 2023
45°

IAS
REGISTRATI

COOP SOA
CONTRATTI QUALIFICATI ONNE PUBBLICHE

Ago e filo

Riparazioni sartoriali

Via Roma, 32
GHISALBA
Cell. 333 34 95 954

1	Domenica s. Teresa di Gesù B.	
2	Lunedì ss. Angeli Custodi - Festa dei nonni	ORGANICO
3	Martedì s. Gerardo	
4	Mercoledì s. Francesco d'Assisi	VETRO LATTINE CARTA CARTONE
5	Giovedì s. Placido	SECCO
6	Venerdì s. Bruno abate	
7	Sabato B.V.M. del Rosario	
8	Domenica s. Pelagia	
9	Lunedì s. Abramo	ORGANICO
10	Martedì s. Daniele	
11	Mercoledì s. Giovanni XXIII - s. Firmino	VETRO LATTINE PLASTICA
12	Giovedì s. Serafino	SECCO
13	Venerdì s. Edoardo	
14	Sabato s. Callisto	
15	Domenica s. Teresa d'Avila	
16	Lunedì s. Margherita Alacoque	ORGANICO

17	Martedì s. Ignazio d'Antiochia	
18	Mercoledì s. Luca evangelista	VETRO LATTINE CARTA CARTONE
19	Giovedì s. Laura	SECCO
20	Venerdì s. Irene	
21	Sabato s. Orsola	
22	Domenica s. Giovanni Paolo II - s. Donato	
23	Lunedì s. Giovanni da Capestrano	ORGANICO
24	Martedì s. Luigi Guanella	
25	Mercoledì s. Daria	VETRO LATTINE PLASTICA
26	Giovedì s. Evaristo	SECCO
27	Venerdì s. Fiorenzo	
28	Sabato ss. Simone e Giuda	
29	Domenica b. Michele Rua	
30	Lunedì s. Germano	ORGANICO
31	Martedì s. Lucilla	



FARMACIA DEL SANTUARIO

Cosmesi, Omeopatia,
Fitoterapia, Autoanalisi

Tel. 0363 90 00 25

Via Provinciale 9 - Ghisalba (BG)
Aperti dal Lunedì al Sabato
dalle 8:00 alle 20:00

CERAMICHE GIOBBI
DI GIOBBI GEOM. MARCO

RISTRUTTURAZIONI CHIAVI IN MANO
VENDITA CERAMICHE • PARQUET E LAMINATI
ARREDO BAGNO • PORTE INTERNE
POSA IN OPERA

Via degli Alpini, 13/A - Ghisalba
0363 92149 333 3261446
www.ceramichegiobbi.it

ONORANZE FUNEBRI BARONCHELLI

CASA DEL COMMiato

0363 904844 - 035 671421

LM PROMO
IL MONDO DEL PROMOZIONALE

WWW.GRUPPOLM.COM

Via al Ponte, 25 - 24050 Ghisalba (BG) - Tel. 0363 92255 - info@gruppolm.com

ABBIGLIAMENTO SPORTIVO - PROMOZIONALE - DA LAVORO
RICAMI - TIMBRI - STRISCIONI - ADESIVI - SERIGRAFIA
TAMPOGRAFIA - GADGET - STAMPA GRANDE FORMATO

ASSOCIAZIONE CENTRO STUDI

TEOREMA

SCUOLA PROFESSIONALE PER ESTETISTA, ACCONCIATORE, TATUATORE e OPERATORE TURISTICO

Via Giovanni Paolo II, 145/A (a 5 minuti dalla stazione FS) - Romano di Lombardia
www.centrostuditeorema.it - info@centrostuditeorema.it - Tel. 0363 913890

IANNUZZI studio
pubblicità & comunicazione

Via Murere e Bettolino, 15
Azzano S. Paolo
Tel. 035 533921
www.studioiannuzzi.net

ASSOCIAZIONE CENTRO STUDI
TEOREMA

**SCUOLA PROFESSIONALE
PER ESTETISTA,
ACCONCIATORE, TATUATORE
e OPERATORE TURISTICO**

Via Giovanni Paolo II, 145/A (a 5 minuti dalla stazione FS) - Romano di Lombardia
www.centrostuditeorema.it - info@centrostuditeorema.it - Tel. 0363 913890

VUOI VENDERE
O ACQUISTARE?

**G&G
CASE**

Largo Fratelli Sporchia, 3 - Martinengo
Tel. 0363 987952 - www.gegcase.it



Amministrazioni Condominiali

Via G. Matteotti, 1 - MARTINENGO
Tel. 0363 1925788
condoberg@gmail.com



**Nuovo Centro Pneumatici
HAI MONTATO I PNEUMATICI INVERNALI?**

Via Ticino, 24 - Ghisalba - Tel e fax 0363 92375 e-mail giassi.giulio@libero.it



Novembre 11 / 2023

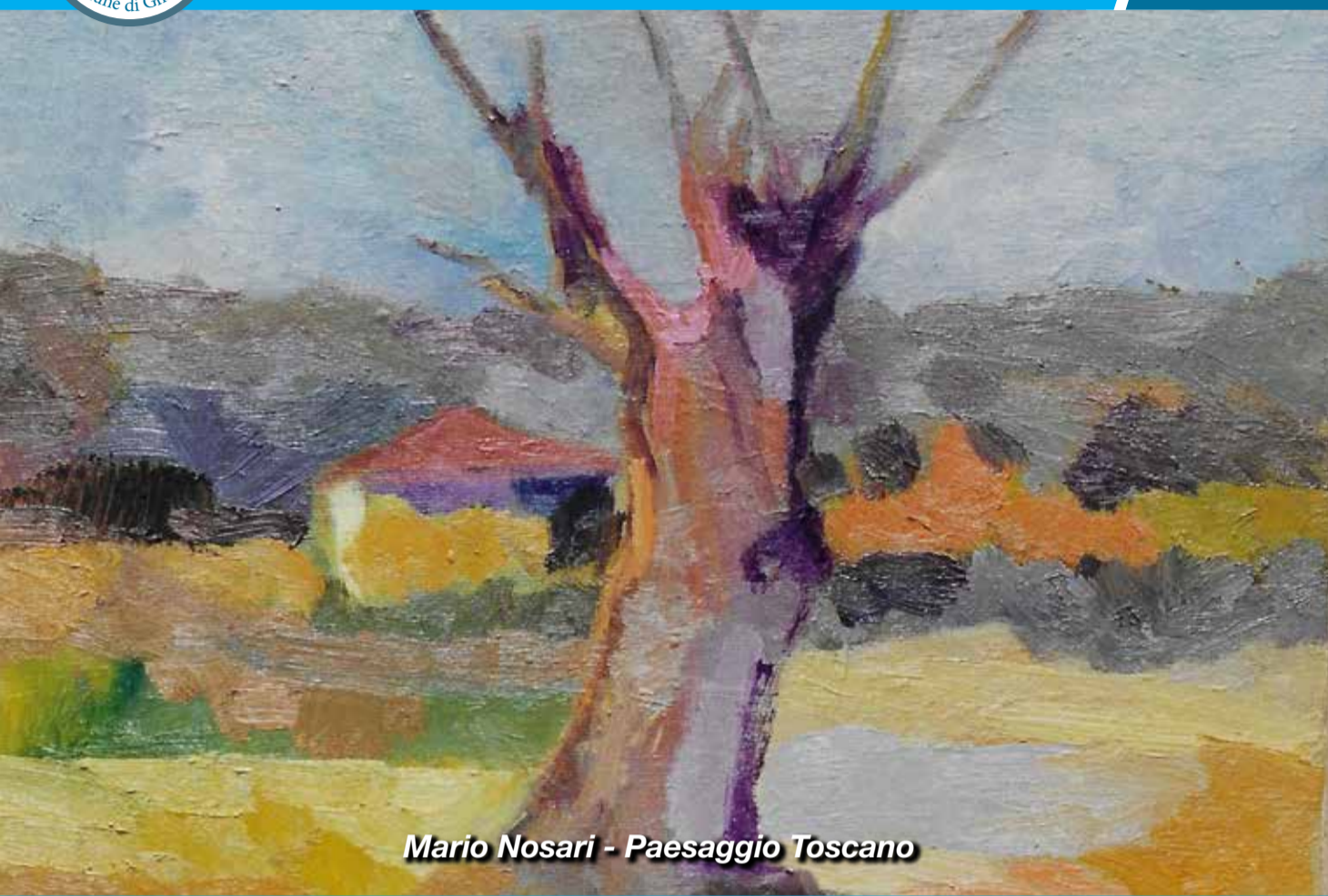

Mario Nosari - Paesaggio Toscano

COLORIFICIO
Ges Colors Company Srl
Colori & Sistemi costruttivi per l'edilizia
ISOLAMENTO TERMICO A CAPPOTTO
INGROSSO & DETTAGLIO
PITTURE - VERNICI - ISOLAMENTI TERMICI
DECORATIVI - SMALTI - RESINE CIVILI & INDUSTRIALI
Via Al Ponte 25,27 Ghisalba - Tel. 335 1228356
gescolorscolorscompany@gmail.com - www.colorificiogescolorscolorscompany.com

PLANET TECHNOLOGY
L'elettronica al tuo servizio
AZIENDA CERTIFICATA F-GAS
IMPIANTI ANTENNA • CLIMATIZZATORI • ALLARMI
TELEFONIA • INFORMATICA • ELETTRODOMESTICI
25 ANNI
Via I Maggio, 1 - MARTINENGO - Tel. 0363 947253/4
www.planet-technology.it

Cartolibreria
di Marina Visini
Forniture per uffici
Scolastica - Cancelleria
Modulistica - Timbri
Targhe - Cartucce
Biglietti da visita
Stampanti - Toner
Via Francesca, 7/9 - Ghisalba
Tel. 0363 987933 - 334 6261686
omcartamm@yahoo.it

SPORTING CLUB VERONA
PISCINA DI GHISALBA
**INIZIO 2° CICLO
CORSI DI NUOTO**
Via Aldo Moro 9 - Ghisalba
Tel. 0363 1835184

IANNUZZI studio
pubblicità & comunicazione
Via Murere e Bettolino, 15
Azzano S. Paolo
Tel. 035 533921
www.studioiannuzzi.net

1	Mercoledì Tutti i Santi	VETRO LATTINE CARTA CARTONE
2	Giovedì Commemorazione dei defunti	SECCO
3	Venerdì s. Silvia	
4	Sabato s. Carlo Borromeo - Festa delle Forza Armate	
5	Domenica s. Zaccaria	
6	Lunedì s. Leonardo	ORGANICO
7	Martedì s. Ernesto	
8	Mercoledì s. Goffredo	VETRO LATTINE PLASTICA
9	Giovedì Dedicazione Basilica Lateranense	SECCO
10	Venerdì s. Leone Magno	
11	Sabato s. Martino di Tours	
12	Domenica s. Renato - Avvento Ambrosiano	
13	Lunedì s. Diego	ORGANICO
14	Martedì s. Giocondo	
15	Mercoledì s. Alberto Magno	VETRO LATTINE CARTA CARTONE
16	Giovedì s. Margherita di Scozia	SECCO

17	Venerdì s. Elisabetta d'Ungheria	
18	Sabato Dedicazione Basilica Vaticana	
19	Domenica s. Fausto	
20	Lunedì s. Ottavio	ORGANICO
21	Martedì Presentazione B.V.M.	
22	Mercoledì s. Cecilia	VETRO LATTINE PLASTICA
23	Giovedì s. Clemente	SECCO
24	Venerdì s. Flora	
25	Sabato s. Caterina d'Alessandria - G. Intern. contro la Violenza alle Donne	
26	Domenica b. Giacomo Alberione	
27	Lunedì s. Virgilio	ORGANICO
28	Martedì s. Fausta	
29	Mercoledì s. Saturnino	VETRO LATTINE CARTA CARTONE
30	Giovedì s. Andrea apostolo	SECCO



DI FERRANTI S.R.L.
Tel. 0363.90.00.88
**IMPIANTI ELETTRICI
SICUREZZA
ANTINCENDIO
VIDEOSORVEGLIANZA
TRASMISSIONE DATI
STRADALI**
1978 - 2023
45 ANNI
COOP SOA
Comitato di Qualità della Provincia

FARMACIA DEL SANTUARIO
**Cosmesi, Omeopatia,
Fitoterapia, Autoanalisi**
Tel. 0363 90 00 25
Via Provinciale 9 - Ghisalba (BG)
Aperti dal Lunedì al Sabato
dalle 8:00 alle 20:00

CERAMICHE GIOBBI
DI GIOBBI GEOM. MARCO
RISTRUTTURAZIONI CHIAVI IN MANO
VENDITA CERAMICHE • PARQUET E LAMINATI
ARREDO BAGNO • PORTE INTERNE
POSA IN OPERA
Via degli Alpini, 13/A - Ghisalba
0363 92149 333 32614446
www.ceramichegiobbi.it

**ONORANZE FUNEBRI
BARONCHELLI**
CASA DEL COMMiato
0363 904844 - 035 671421

LM PROMO
IL MONDO DEL PROMOZIONALE
WWW.GRUPPOLM.COM
Via al Ponte, 25 - 24050 Ghisalba (BG) - Tel. 0363 92255 - info@gruppolm.com
ABBIGLIAMENTO SPORTIVO - PROMOZIONALE - DA LAVORO
RICAMI - TIMBRI - STRISCIONI - ADESIVI - SERIGRAFIA
TAMPOGRAFIA - GADGET - STAMPA GRANDE FORMATO

Arigo e filo
Riparazioni sartoriali
Via Roma, 32
GHISALBA
Cell. 333 34 95 954

DISSERVIZI RACCOLTA CHIAMARE N. VERDE 800 098 450 G.ECO Srl

LM PROMO
IL MONDO DEL PROMOZIONALE
WWW.GRUPPOLM.COM

Via al Ponte, 25 - 24050 Ghisalba (BG) - Tel. 0363 92255 - info@gruppolm.com

ABBIGLIAMENTO SPORTIVO - PROMOZIONALE - DA LAVORO
RICAMI - TIMBRI - STRISCIONI - ADESIVI - SERIGRAFIA
TAMPOGRAFIA - GADGET - STAMPA GRANDE FORMATO

ASSOCIAZIONE CENTRO STUDI
TEOREMA

SCUOLA PROFESSIONALE
PER ESTETISTA,
ACCONCIATORE, TATUATORE
e OPERATORE TURISTICO

Via Giovanni Paolo II, 145/A (a 5 minuti dalla stazione FS) - Romano di Lombardia
www.centrostuditeorema.it - info@centrostuditeorema.it - Tel. 0363 913890

VOUOI VENDERE
O ACQUISTARE?

G&G
CASE

Largo Fratelli Sporchia, 3 - Martinengo
Tel. 0363 987952 - www.gegcase.it



Amministrazioni Condominiali

Via G. Matteotti, 1 - MARTINENGO
Tel. 0363 1925788
condoberg@gmail.com



Dicembre 12 / 2023

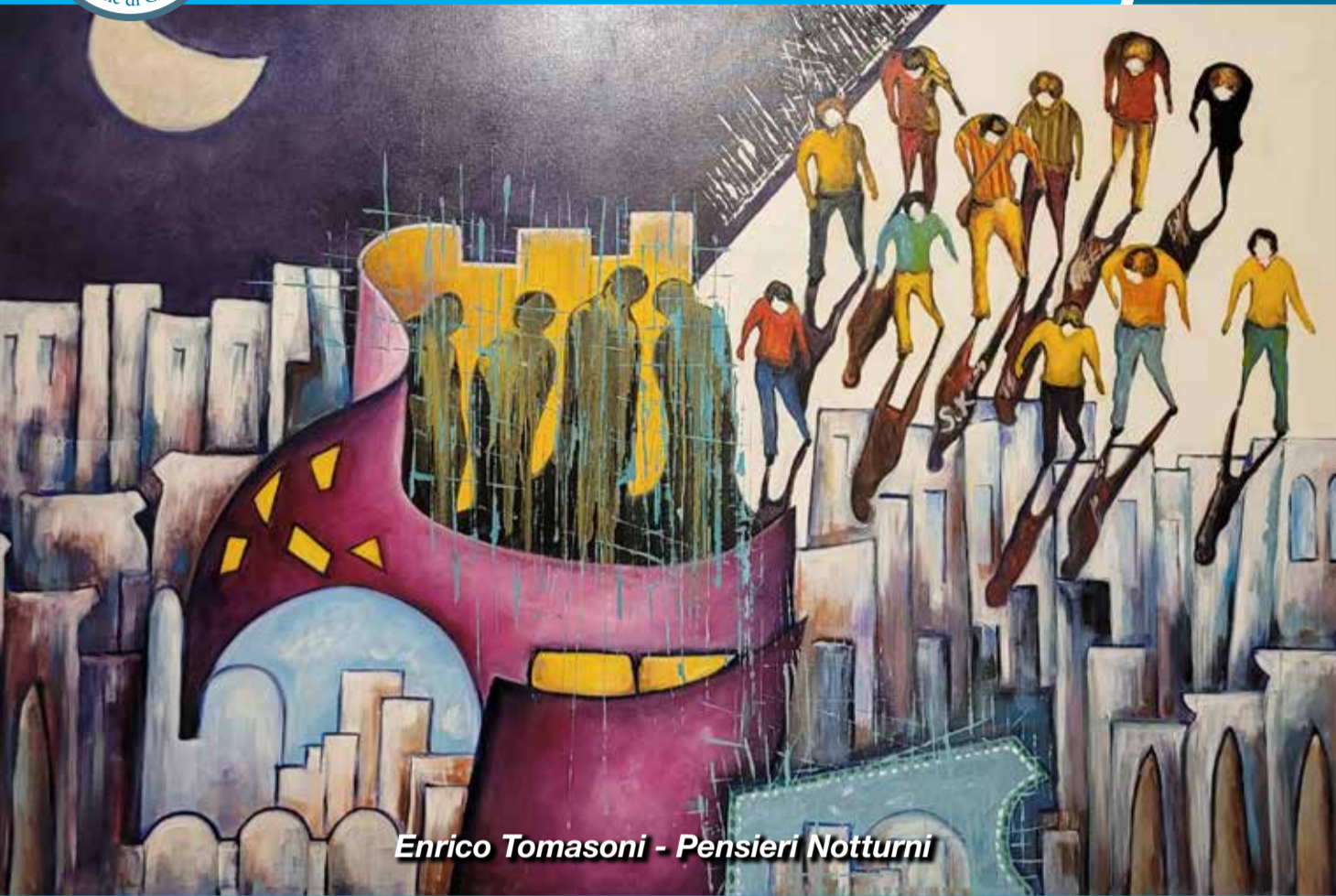

Enrico Tomasoni - Pensieri Notturmi

GIASSI GIULIO
OFFICINA GOMMISTA ELETTRAUTO
di Marco e Massimo Giassi

Nuovo Centro Pneumatici
HAI MONTATO I PNEUMATICI INVERNALI?

Via Ticino, 24 - Ghisalba - Tel e fax 0363 92375 e-mail giassi.giulio@libero.it

COLORIFICIO

Ges Colors Company Srl
Colori & Sistemi costruttivi per l'edilizia

INGROSSO & DETTAGLIO
PITTURE - VERNICI - ISOLAMENTI TERMICI
DECORATIVI - SMALTI - RESINE CIVILI & INDUSTRIALI
Via Al Ponte 25,27 Ghisalba - Tel. 335 1228356
gescolorscolors@gmail.com - www.colorificiogescolorscolors.com

PLANET TECHNOLOGY
L'elettronica al tuo servizio

AZIENDA CERTIFICATA F-GAS

IMPIANTI ANTENNA • CLIMATIZZATORI • ALLARMI
TELEFONIA • INFORMATICA • ELETTRODOMESTICI

25 ANNI

Via I Maggio, 1 - MARTINENGO - Tel. 0363 947253/4
www.planet-technology.it

Aggo e filo

Riparazioni sartoriali

Via Roma, 32
GHISALBA
Cell. 333 34 95 954

Cartolibreria
di Marina Visini

Forniture per uffici
Scolastica - Cancelleria
Modulistica - Timbri
Targhe - Cartucce
Biglietti da visita
Stampanti - Toner

Via Francesca, 7/9 - Ghisalba
Tel. 0363 987933 - 334 6261686
omcartamm@yahoo.it

SPORTING CLUB VERONA

PISCINA DI GHISALBA

CORSI DI NUOTO, GESTANTI,
NEONATALE E FITNESS, IDROKINESI
E GINNASTICA POSTURALE

Via Aldo Moro 9 - Ghisalba
Tel. 0363 1835184

DI FERRANTI S.R.L.
Tel. 0363.90.00.88

IMPIANTI ELETTRICI
SICUREZZA
ANTINCENDIO
VIDEOSORVEGLIANZA
TRASMISSIONE DATI
STRADALI

1978 - 2023
45°

COOP SOA
CONTRATTI QUALIFICATI CRETE PAVESIO

FARMACIA DEL SANTUARIO

**Cosmesi, Omeopatia,
Fitoterapia, Autoanalisi**

Tel. 0363 90 00 25

Via Provinciale 9 - Ghisalba (BG)
Aperti dal Lunedì al Sabato
dalle 8:00 alle 20:00

CERAMICHE GIOBBI
DI GIOBBI GEOM. MARCO

RISTRUTTURAZIONI CHIAVI IN MANO
VENDITA CERAMICHE - PARQUET E LAMINATI
ARREDO BAGNO - PORTE INTERNE
POSA IN OPERA

Via degli Alpini, 13/A - Ghisalba
Tel. 0363 92149 - 333 3261444
www.ceramichegiobbi.it

ONORANZE FUNEBRI
BARONCHELLI

CASA DEL COMMiato

0363 904844 - 035 671421

IANNUZZI
studio
pubblicità & comunicazione

Via Murere e Bettolino, 15
Azzano S. Paolo
Tel. 035 533921
www.studioiannuzzi.net

1	Venerdì s. Eligio	
2	Sabato s. Bibiana	
3	Domenica I d'Avvento	
4	Lunedì s. Barbara	ORGANICO
5	Martedì s. Giulio	
6	Mercoledì s. Nicola di Bari	VETRO LATTINE PLASTICA
7	Giovedì s. Ambrogio	SECCO
8	Venerdì Immacolata Concezione	
9	Sabato s. Siro	
10	Domenica II d'Avvento	
11	Lunedì s. Damaso I Papa	ORGANICO
12	Martedì s. Giovanna	
13	Mercoledì s. Lucia	VETRO LATTINE CARTA CARTONE
14	Giovedì s. Venanzio	SECCO
15	Venerdì s. Virginia	
16	Sabato s. Adelaide	

17	Domenica III d'Avvento	
18	Lunedì s. Graziano	ORGANICO
19	Martedì s. Dario	
20	Mercoledì s. Liberato	VETRO LATTINE PLASTICA
21	Giovedì s. Pietro Canisio	SECCO
22	Venerdì s. Flaviano	
23	Sabato s. Vittoria	ORGANICO
24	Domenica IV d'Avvento	
25	Lunedì Natività del Signore	
26	Martedì s. Stefano	
27	Mercoledì s. Giovanni evangelista	VETRO LATTINE CARTA CARTONE
28	Giovedì ss. Innocenti martiri	SECCO
29	Venerdì s. Davide	
30	Sabato s. Eugenio	ORGANICO
31	Domenica s. Silvestro I papa - Sacra Famiglia	



DISSERVIZI RACCOLTA CHIAMARE N. VERDE 800 098 450 G.ECO Srl

CONSIGLI UTILI PER UNA CORRETTA GESTIONE DEI RIFIUTI

NOTE:

- i farmaci scaduti possono essere conferiti in piazzola ecologica o nell'apposito contenitore posto fuori dalla farmacia di via Provinciale n. 48 e dalla farmacia comunale di via Provinciale n. 9.
- le pile vanno conferite alla piazzola ecologica o negli appositi contenitori che sono collocati in Via Cossali – semaforo, davanti scuola primaria, davanti scuola secondaria 1°, davanti al palazzo municipale.

COSA METTERE nella raccolta differenziata porta a porta – alcune avvertenze:

- NEL SACCO INDIFFERENZIATO:** imballaggi e contenitori non recuperabili, piccoli giocattoli (senza pile) carta stagnola/plasticata/adesiva/metallizzata/cerata/catramata/vevtrata/carbone/sporca, vimini, feltri, pelle e similpelle, resine polimerizzate, nylon, bachelite, ovatta impregnata di prodotti chimici d'ordinario uso domestico, garze o medicinali personali, pannolini e assorbenti igienici, tessuti in lino, cotone ecc..., piccoli pezzi ceramica e porcellana...
- NELLA PLASTICA:** appiattire le bottiglie di plastica rimettendo il tappo, no contenitori etichettati tossici-irritanti-pericolosi (candeggina, acido...), no polistirolo, no giocattoli, no piatti/bicchieri/posate biodegradabili. n.b. = La plastica si riconosce dal triangolo di frecce e con all'interno i numeri da 1 a 7.
- NEL VETRO, LATTINE, SCATOLAME:** no ceramica e porcellana e no contenitori etichettati tossici-irritanti-pericolosi.
- NELLA CARTA E CARTONE** = si tetrapak senza tappo plastica, si cartone pizza solo se pulito; no carta plasticata/adesiva/metallizzata/cerata/catramata/vevtrata/carbone/sporca.
- NEL RIFIUTO ORGANICO** = scarti di cucina, cibi cotti e/o crudi, frutta, verdura, pane, pasta, riso, caffè, filtri di thè o camomilla, piante, tovaglioli e fazzoletti di carta bagnati di acqua o unti di olio, ecc...

CONTROLLARE BENE LE INDICAZIONI DI SMALTIMENTO SULLE CONFEZIONI e SCIACQUARE BENE I RIFIUTI se possibile.

QUALORA IL RIFIUTO NON FOSSE CONFORME ALLE PRESENTI DISPOSIZIONI, LA DITTA INCARICATA AL RITIRO NON EFFETTERÀ TALE COMPITO, MA LAScerà IN LUOGO BEN VISIBILE O NELLA CASSETTA DELLA POSTA APPOSITA NOTA CON INDICATA LA CAUSALE DEL MANCATO RITIRO.

PULIRE L'AREA DI POSIZIONAMENTO DEI SACCHETTI/CONTENITORI QUALORA QUESTA SI SPORCASSE PER ROTTURA/ROVESCIMENTO DI QUESTI.

PER DISSERVIZI NELLA RACCOLTA contattare IL N. VERDE gratuito della ditta incaricata (G.ECO SRL) 800 098 450 da LU a VE ore 8,30 – 18.

LA PIAZZOLA ECOLOGICA

ORARI DI APERTURA (NEI GIORNI FESTIVI LA PIAZZOLA ECOLOGICA E' SEMPRE CHIUSA)

ORARIO APERTURA SOLO PER UTENZE DOMESTICHE

ORARIO APERTURA SOLO PER UTENZE NON DOMESTICHE

	MATTINO	POMERIGGIO	
		ESTIVO	INVERNALE
		aprile - ottobre	novembre - marzo
LUNEDI'	8:00 – 12:00	15:00 – 18:00	14:00 – 17:00
MERCOLEDI'	8:00 – 12:00	15:00 – 18:00	14:00 – 17:00
SABATO	8:00 – 12:00	15:00 – 18:00	14:00 – 17:00

COSA PORTARE IN PIAZZOLA ECOLOGICA

cartucce e toner – metalli – elettrodomestici e materiale elettrico – lampade al neon – cellophane - legno – polistirolo – verde (scarti da giardino) – pile – batterie automobili - pneumatici – farmaci scaduti – oli vegetali, oli minerali esausti – contenitori etichettati tossici-pericolosi-irritanti – materiale inerte proveniente da piccole demolizioni e lavori (conferiti solo da privati) – ingombranti (materassi, ecc...) - giocattoli...

COSA NON PORTARE IN PIAZZOLA ECOLOGICA:

- rifiuti che vengono normalmente raccolti porta a porta (in casi particolari contattare preventivamente la Polizia Locale allo 0363944533/34)
- cartongesso e amianto

L'USO DELLA PIATTAFORMA ECOLOGICA È RISERVATO AI SOLI CITTADINI DI GHISALBA. L'accesso è consentito ai soli residenti in possesso della Tessera Sanitaria Carta Regionale/Nazionale dei Servizi (CRS/TS-CNS), nonché alle Ditte aventi l'unità locale in Comune di Ghisalba mediante ECOCARD da richiedere e ritirare presso l'Ufficio Tributi.

SI COMUNICA CHE IL RIFIUTO INDIFFERENZIATO DOVRA' ESSERE ESCLUSIVAMENTE CONFERITO CON IL SERVIZIO PORTA A PORTA, UTILIZZANDO SOLO SACCHI SEMITRASPARENTI (NON FORNITI DALL'AMMINISTRAZIONE COMUNALE) E NON POTRA' ESSERE CONFERITO PRESSO IL CENTRO DI RACCOLTA COMUNALE O ABBANDONATO NEI CESTINI STRADALI PER LA RACCOLTA DEI RIFIUTI



COMUNE DI GHISALBA CALENDARIO DELLA RACCOLTA DIFFERENZIATA - ANNO 2023



Carta e Cartone		Rifiuto Indifferenziato		Plastica		Vetro, lattine e Barattolame		Rifiuto Organico	
COME in scatole o sacchi di CARTA non utilizzare sacchi in plastica		COME solo in sacchi semitrasparenti IL SACCO NERO NON VERRA' PIU' RITIRATO		COME solo in sacchi trasparenti		COME in contenitori rigidi di piccole dimensioni (cassette di legno e/o plastica, secchi e/o bidoni della capacità massima di 20 litri)		COME racchiuso negli appositi sacchetti di MATER-BI (amido di mais), conferiti nei bidoni consegnati dal Comune	
QUANDO: al MERCOLEDI' con frequenza quindicinale (nei giorni sotto riportati)		QUANDO: tutti i GIOVEDI' .		QUANDO: al MERCOLEDI' con frequenza quindicinale (nei giorni sotto riportati)		QUANDO : tutti i MERCOLEDI' (nei giorni sotto riportati)		QUANDO: tutti i LUNEDI' . periodo estivo: dal 1 giugno al 28 settembre tutti i LUNEDI' e GIOVEDI'	
mese	giorno	mese	giorno	mese	giorno	mese	giorno	mese	giorno
Gennaio	11, 25	Gennaio	5, 12, 19, 26	Gennaio	4, 18	Gennaio	4, 11, 18, 25	Gennaio	2, 9, 16, 23, 30
Febbraio	8, 22	Febbraio	2, 9, 16, 23	Febbraio	1, 15	Febbraio	1, 8, 15, 22	Febbraio	6, 13, 20, 27
Marzo	8, 22	Marzo	2, 9, 16, 23, 30	Marzo	1, 15, 29	Marzo	1, 8, 15, 22, 29	Marzo	6, 13, 20, 27
Aprile	5, 19	Aprile	6, 13, 20, 27	Aprile	12, 26	Aprile	5, 12, 19, 26	Aprile	3, 8 (sab), 17, 24, 29 (sab)
Maggio	3, 17, 31	Maggio	4, 11, 18, 25	Maggio	10, 24	Maggio	3, 10, 17, 24, 31	Maggio	8, 15, 22, 29
Giugno	14, 28	Giugno	1, 8, 15, 22, 29	Giugno	7, 21	Giugno	7, 14, 21, 28	Giugno	1, 5, 8, 12, 15, 19, 22, 26, 29
Luglio	12, 26	Luglio	6, 13, 20, 27	Luglio	5, 19	Luglio	5, 12, 19, 26	Luglio	3, 6, 10, 13, 17, 20, 24, 27, 31
Agosto	9, 23	Agosto	3, 10, 17, 24, 31	Agosto	2, 16, 30	Agosto	2, 9, 16, 23, 30	Agosto	3, 7, 10, 14, 17, 21, 24, 28, 31
Settembre	6, 20	Settembre	7, 14, 21, 28	Settembre	13, 27	Settembre	6, 13, 20, 27	Settembre	4, 7, 11, 14, 18, 21, 25, 28
Ottobre	4, 18	Ottobre	5, 12, 19, 26	Ottobre	11, 25	Ottobre	4, 11, 18, 25	Ottobre	2, 9, 16, 23, 30
Novembre	1, 15, 29	Novembre	2, 9, 16, 23, 30	Novembre	8, 22	Novembre	1, 8, 15, 22, 29	Novembre	6, 13, 20, 27
Dicembre	13, 27	Dicembre	7, 14, 21, 28	Dicembre	6, 20	Dicembre	6, 13, 20, 27	Dicembre	4, 11, 18, 23 (sab), 30 (sab)

Attenzione: la raccolta dei rifiuti viene effettuata a partire dalle ore 5,00.

Si consiglia di posizionare ordinatamente i rifiuti in strada per tempo, la sera precedente dalle ore 21,00 e non oltre le ore 5,00 della mattina del giorno della raccolta, in luogo ben visibile, ma tale da non creare pericolo o ingombro. Non superare i 20 kg a sacco/contenitore. Sacchi, secchielli, contenitori per detta raccolta differenziata non vengono forniti dall'Amministrazione Comunale. Verrà solamente fornito il contenitore per il rifiuto organico. Si invita a mettere negli appositi contenitori i rifiuti differenziati (carta, plastica, vetro) PULITI.

SI COMUNICA CHE IL RIFIUTO ORGANICO DOVRA' ESSERE ESCLUSIVAMENTE CONFERITO CON IL SERVIZIO PORTA A PORTA, UTILIZZANDO SOLO SACCHI IN MATER-BI (NON FORNITI DALL'AMMINISTRAZIONE COMUNALE) E NON POTRA' ESSERE CONFERITO PRESSO IL CENTRO DI RACCOLTA COMUNALE.
Grazie per la collaborazione!